

HEAPA

Hospital Estadual de Aparecida de Goiânia

O Hospital Estadual de Aparecida de Goiânia Cairo Louzada - HEAPA foi fundado em 2006, de natureza pública, que atende pacientes referenciados dos SUS. O principal objetivo é proporcionar atendimento humanizado de urgência/emergência em trauma ortopédica e cirurgia geral da região centro-sul.

Atualmente a gestão do HEAPA é realizada pelo IGH, por meio do 9º Termo Aditivo ao Contrato de Gestão 096/2016 - SES/GO, celebrado com o Estado de Goiás, com vigência até o dia 22 de setembro de 2023, pelas disposições da Lei Estadual nº 15.503/205 e suas alterações.

Estrutura Física

NUMERO DE LEITOS/ POSTOS	
ENFERMARIA CIRÚRGICA	47
ENFERMARIA CLÍNICA	24
OBSERVAÇÃO	14
UTI ADULTO	10
TOTAL	102
SALAS CIRÚRGICAS	04
LEITO DIA	07
RPA	05

Saída Hospitalar Por Especialidade

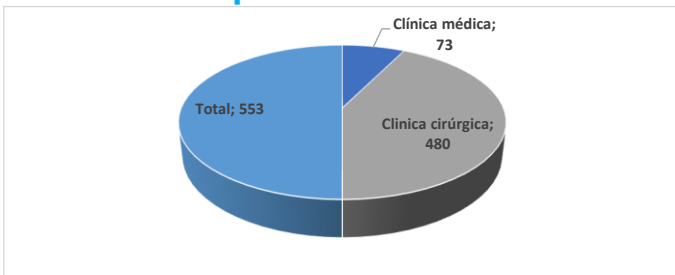

A meta de saídas hospitalares do Hospital Estadual de Aparecida de Goiânia, em dezembro de 2022, é de 527 saídas e foram realizadas 553 saídas.

CIRURGIAS - ELETIVAS

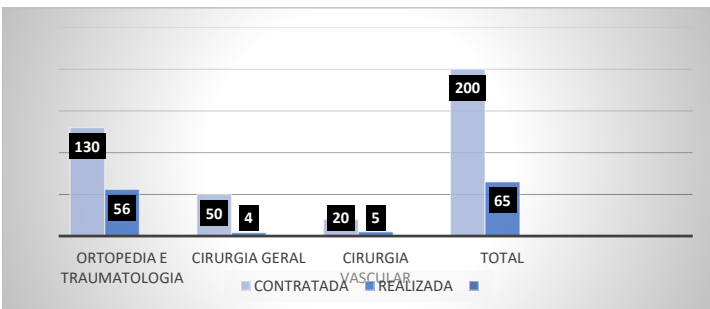

Foram realizadas no mês de dezembro de 2022, 65 cirurgias eletivas, frente as 200 contratadas e 345 de urgência e emergência, totalizando 410 cirurgias no mês.

Atendimento de Urgência e Emergência



Foram realizados em dezembro de 2022, o total de 1.837 atendimentos de urgência e emergência.

Atendimento Ambulatorial

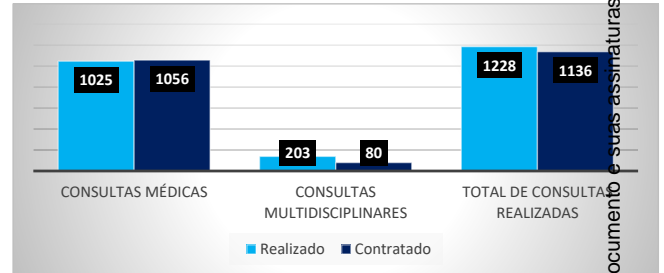

A meta de atendimento Ambulatorial é de 1.136 atendimentos por mês, e a quantidade de atendimentos realizados foram 1.228.

Serviço de Apoio Diagnóstico e Terapêutico Interno - SADT

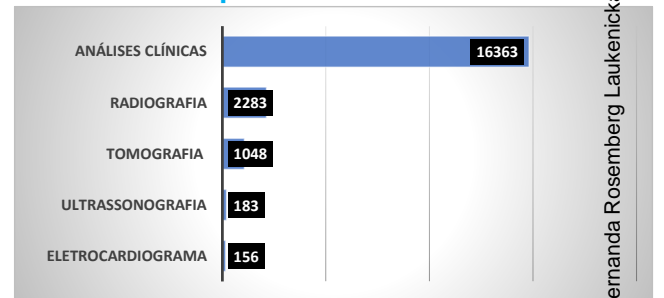

Foram realizados média de 20.033 serviços de apoio diagnóstico e terapêutico interno.

Serviço de Apoio Diagnóstico e Terapêutico Externo - SADT

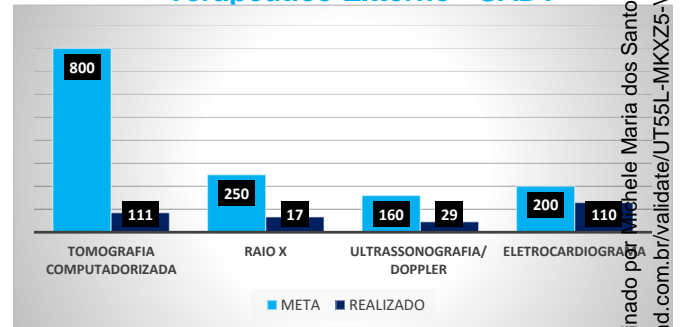

No mês em análise foram realizados média de 267 serviços de apoio diagnóstico e terapêutico externo. Destacamos que a agenda externa é disponibilizada, porém há uma baixa oferta de pacientes.

Assinado eletronicamente por:
Flávia Fernanda Rosemberg Laukenickas
CPF: 942.329.115-53
Data: 28/02/2023 17:39:37 -03:00



Assinado eletronicamente por:
Michele Maria dos Santos Silveira
CPF: 011.179.701-24
Data: 28/02/2023 12:00:52 -03:00



Esse documento foi assinado por Flávia Fernanda Rosemberg Laukenickas e Michele Maria dos Santos Silveira e Flávia Fernanda Rosemberg Laukenickas. Para validar o documento e suas assinaturas acesse https://mundo.digital.com.br/validar/UT551-L-MKXZ5-VGWK8-BCHL4



MANIFESTO DE ASSINATURAS



Código de validação: UT55L-MKXZ5-VGWK8-BCHL4

Esse documento foi assinado pelos seguintes signatários nas datas indicadas (Fuso horário de Brasília):

- ✓ Michele Maria dos Santos Silveira (CPF 011.179.701-24) em 28/02/2023 12:00 - Assinado eletronicamente

Endereço IP	Geolocalização
167.249.250.206	Não disponível
Autenticação	michele.silveira@igh.org.br (Verificado)
Login	
xGmJ/Dts3ca6iCf+H+n6qdO4jjmGw/FBb1dBfBwq080=	
SHA-256	

- ✓ Flávia Fernanda Rosemberg Laukenickas (CPF 942.329.115-53) em 28/02/2023 17:39 - Assinado eletronicamente

Endereço IP	Geolocalização
187.115.88.226	Lat: -16,822170 Long: -49,274014
	Precisão: 7834 (metros)
Autenticação	flavia.rosemberg@igh.org.br (Verificado)
Login	
dReCkJ8S+c063AlbdLkZZJcnGZAvPa3RdAdJTtliiHM=	
SHA-256	

Para verificar as assinaturas, acesse o link direto de validação deste documento:

<https://mundo.easydocmd.com.br/validate/UT55L-MKXZ5-VGWK8-BCHL4>

Ou acesse a consulta de documentos assinados disponível no link abaixo e informe o código de validação:

<https://mundo.easydocmd.com.br/validate>