

# HEAPA

**Hospital Estadual de Aparecida de Goiânia**

O Hospital de Estadual de Aparecida de Goiânia Cairo Louzada - HEAPA foi fundado em 2006, de natureza publica, que atende pacientes referenciados dos SUS. O principal objetivo é proporcionar atendimento humanizado de urgência/emergência em trauma ortopédica e cirurgia geral da região centro-sul.

Atualmente a gestão do HEAPA é realizada pelo IGH, por meio do 9º Termo Aditivo ao Contrato de Gestão 096/2016 - SES/GO, celebrado com o Estado de Goiás, com vigencia até o dia 22 de setembro de 2023, pelas disposições da Lei Estadual nº 15.503/205 e suas alterações.

## Estrutura Física

ENFERMARIA CIRÚRGICA	47
ENFERMARIA CLÍNICA	24
OBSERVAÇÃO	14
UTI ADULTO	10
LEITO DIA	7
TOTAL	102
SRPA	5

## Saída Hospitalar por Especialidade

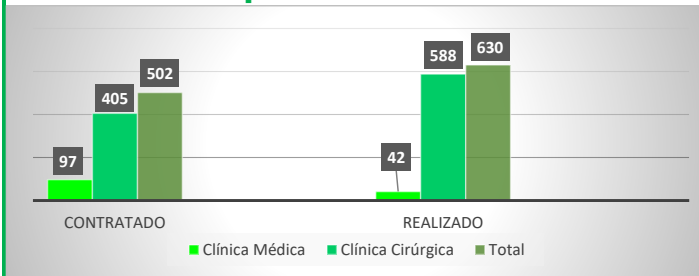

A meta de saídas hospitalares em novembro de 2023 conforme ANEXO Nº 1 - Especificações Técnicas/2023 – Hospital Estadual de Aparecida de Goiânia Dr. Caio Louzada (HEAPA) é de 502 saídas e foram realizadas 630 saídas, sendo 42 na clínica médica e 588 na clínica cirúrgica. Atingindo 125,50% da meta mensal global.

## CIRURGIAS - ELETIVAS

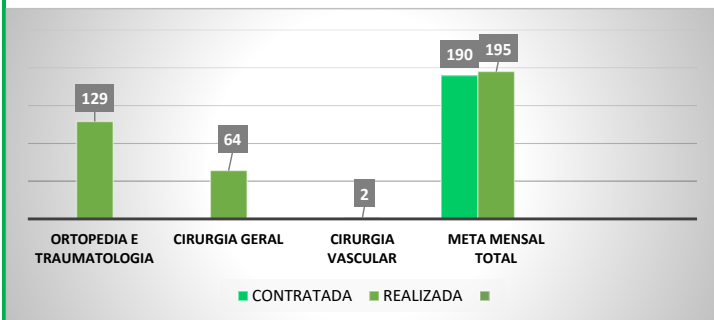

Foram realizadas no mês de novembro de 2023, 195 cirurgias eletivas, frente as 190 contratadas e 322 de urgência e emergência, totalizando 517 cirurgias no mês. Atingindo, 102,63% da meta mensal global estabelecida.

## Atendimento de Urgência e Emergência



Foram realizados em novembro de 2023, o total de 1.720 atendimentos de urgência e emergência.

## Atendimento Ambulatorial

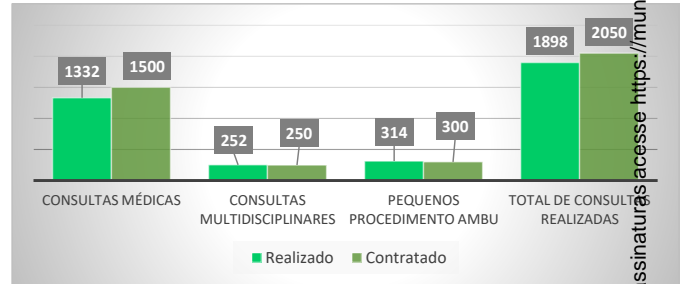

A meta de atendimento Ambulatorial conforme ANEXO Nº 1 Especificações Técnicas/2023 – Hospital Estadual de Aparecida de Goiânia Dr. Caio Louzada (HEAPA) no mês de novembro é de 2.050 atendimentos por mês, e a quantidade de atendimentos realizados foram de 1.898 em novembro de 2023.

## Serviço de Apoio Diagnóstico e Terapêutico Interno - SADT

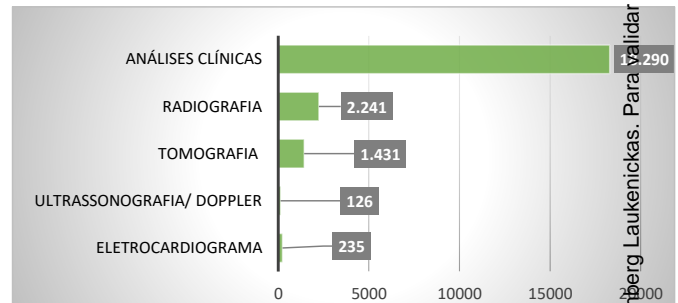

Foram realizados média de 18.290 serviços de apoio diagnóstico e terapêutico interno.

## Serviço de Apoio Diagnóstico e Terapêutico Externo - SADT

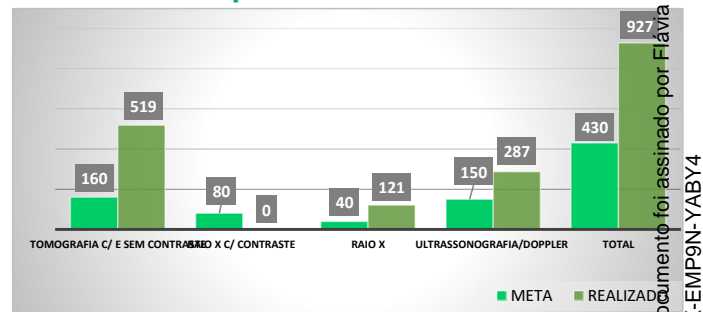

No mês em análise foram realizados média de 927 serviços de apoio diagnóstico e terapêutico externo, frente aos 430 contratados.

\* O Relatório Gerencial de Produção referente ao mês de setembro, será aprovado pelo Conselho de Administração, no próximo trimestre conforme o Estatuto Social.

Assinado eletronicamente por:  
Flávia Fernanda Rosemberg Laukenickas  
CPF: \*\*\*.329.115-\*\*  
Data: 11/12/2023 14:30:53 -03:00

Este documento foi assinado por Flávia Fernanda Rosemberg Laukenickas. Para validar o documento acesse https://mundo.easydoq.com.br/validate/U6PQK-SRCCX-EMP9N-YABY4