

HEAPA

Hospital Estadual de Aparecida de Goiânia

O Hospital de Estadual de Aparecida de Goiânia Cairo Louzada - HEAPA foi fundado em 2006, de natureza pública, que atende pacientes referenciados dos SUS. O principal objetivo é proporcionar atendimento humanizado de urgência/emergência em trauma ortopédica e cirurgia geral da região centro-sul.

Atualmente a gestão do HEAPA é realizada pelo IGH, por meio do 9º Termo Aditivo ao Contrato de Gestão 096/2016 - SES/GO, celebrado com o Estado de Goiás, com vigência até o dia 22 de setembro de 2023, pelas disposições da Lei Estadual nº 15.503/205 e suas alterações.

Estrutura Física

ENFERMARIA CIRÚRGICA	47
ENFERMARIA CLÍNICA	24
OBSERVAÇÃO	14
UTI ADULTO	10
LEITO DIA	7
TOTAL	102
SRPA	5

Saída Hospitalar por Especialidade

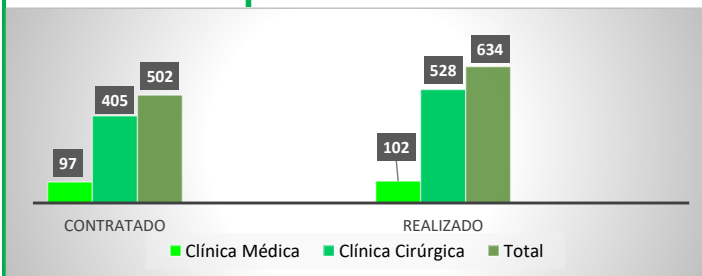

A meta de saídas hospitalares em dezembro de 2023 é de 502 saídas e foram realizadas 634 saídas, sendo 102 na clínica médica e 528 na clínica cirúrgica. Atingindo 126,29% da meta mensal global.

CIRURGIAS - ELETIVAS

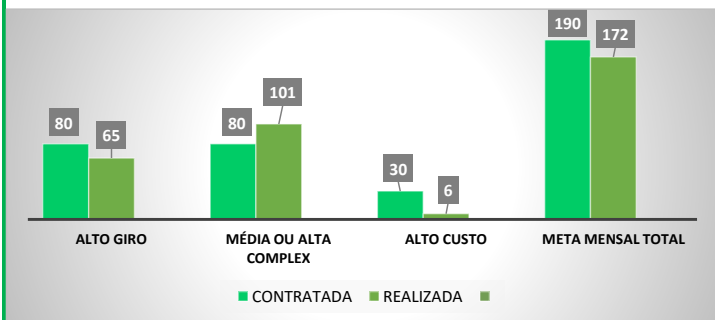

Foram realizadas no mês de novembro de 2023, 175 cirurgias eletivas, frente as 190 contratadas e 388 de urgência e emergência, totalizando 560 cirurgias no mês.

Atendimento de Urgência e Emergência



Foram realizados em dezembro de 2023, o total de 1.689 atendimentos de urgência e emergência.

Atendimento Ambulatorial



A meta de atendimento Ambulatorial executada no mês de novembro é de 2.050 atendimentos por mês, e a quantidade de atendimentos realizados foram de 1.930 no mês de dezembro de 2023.

Serviço de Apoio Diagnóstico e Terapêutico Interno - SADT

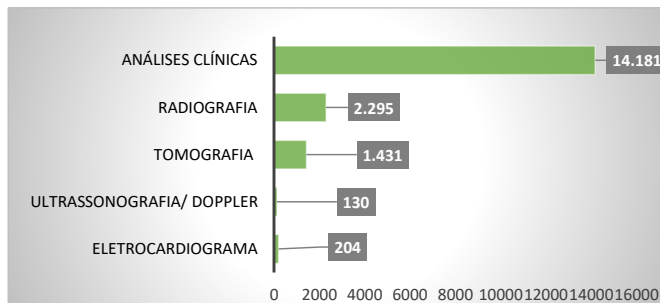

Foram realizados média de 18.272 serviços de apoio diagnóstico e terapêutico interno.

Serviço de Apoio Diagnóstico e Terapêutico Externo - SADT

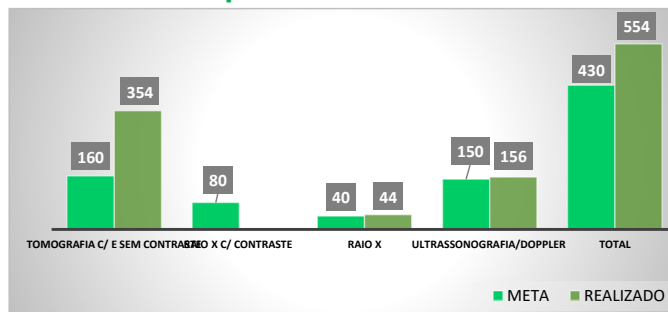

No mês em análise foram realizados média de 554 serviços de apoio diagnóstico e terapêutico externo, frente aos 430 contratados.

* O Relatório Gerencial de Produção referente ao mês de setembro, será aprovado pelo Conselho de Administração, no próximo trimestre conforme o Estatuto Social.