

HEAPA

Hospital Estadual de Aparecida de Goiânia

O Hospital de Estadual de Aparecida de Goiânia Cairo Louzada - HEAPA foi fundado em 2006, de natureza publica, que atende pacientes referenciados dos SUS. O principal objetivo é proporcionar atendimento humanizado de urgência/emergência em trauma ortopédica e cirurgia geral da região centro-sul.

Atualmente a gestão do HEAPA é realizada pelo IGH, por meio do 9º Termo Aditivo ao Contrato de Gestão 096/2016 - SES/GO, celebrado com o Estado de Goiás, pelas disposições da Lei Estadual nº 15.503/205 e suas alterações.

Estrutura Física

ENFERMARIA CIRÚRGICA	47
ENFERMARIA CLÍNICA	24
OBSERVAÇÃO	14
UTI ADULTO	10
LEITO DIA	7
TOTAL	102
SRPA	5

Saída Hospitalar por Especialidade

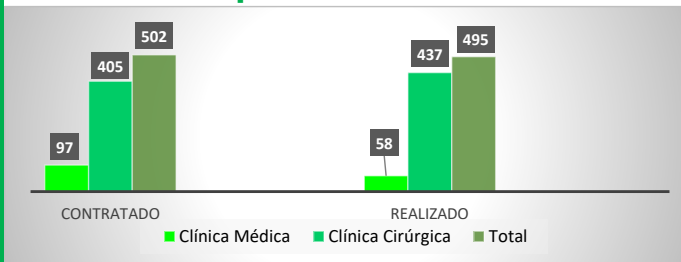

Foram realizadas 495 saídas, sendo 58 na clínica médica e 437 na clínica cirúrgica.

CIRURGIAS - ELETIVAS

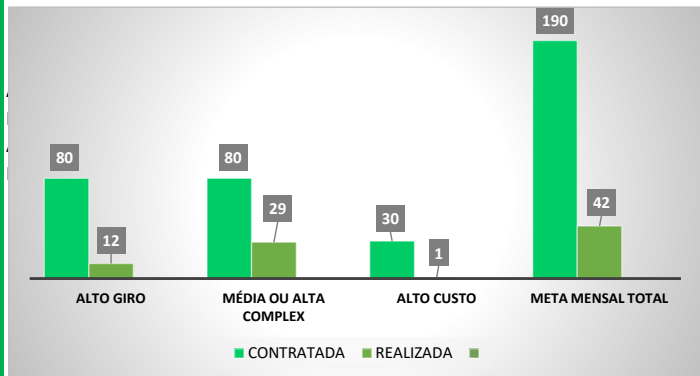

Atendimento de Urgência e Emergência



Foram realizados em maio de 2024, o total de 1.655 atendimentos de urgência e emergência.

Atendimento Ambulatorial

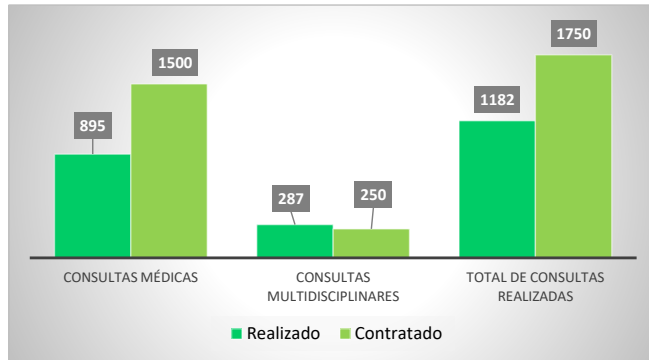

Serviço de Apoio Diagnóstico e Terapêutico Interno - SADT

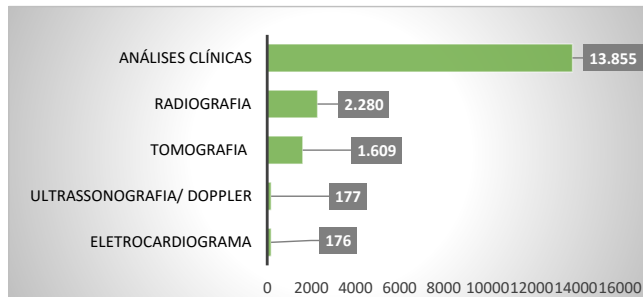

Foram realizados média de 18.097 serviços de apoio diagnóstico e terapêutico interno.

Serviço de Apoio Diagnóstico e Terapêutico Externo - SADT

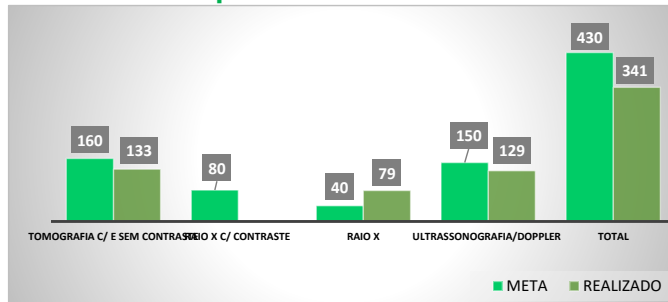

No mês em análise foram realizados uma média de 341 serviços de apoio diagnóstico e terapêutico externo.

* O Relatório Gerencial de Produção referente ao mês, será aprovado pelo Conselho de Administração, no próximo trimestre conforme o Estatuto Social.