

**MNSL - MATERNIDADE NOSSA
SENHORA DE LOURDES**

INSTITUTO DE GESTÃO E HUMANIZAÇÃO

(GOIÂNIA - GO)

**ACOMPANHAMENTO E MONITORAMENTO DA SOLUÇÃO
DE GESTÃO DE CUSTOS HOSPITALARES KPIH**

I. EMPRESA

Com mais de 30 anos de atuação, a Planisa tem se firmado como a solução ideal para as organizações de saúde que buscam a excelência em gestão. Desde 1988, vem conquistando expressivo sucesso e se destacando como a referência em consultoria especializada para o segmento da saúde, decorrente de uma trajetória percorrida com integridade, responsabilidade e inovação.

A trajetória da Empresa tem sido marcada por vitoriosas experiências que asseguram a qualificação para prosseguir promovendo a melhoria contínua da produtividade das organizações do segmento da saúde – hospitais, clínicas, serviços de diagnósticos e operadoras de planos de saúde, em todo o Brasil e no exterior.

Os produtos de consultoria e as estratégias utilizadas na prestação dos serviços promovem o desenvolvimento das competências internas e melhoria na performance dos resultados da empresa. A experiência, obstinação e conhecimento dos colaboradores sobre todo o processo de trabalho asseguram uma relação custo-benefício altamente vantajosa para os nossos clientes, de forma sólida e sustentável.



“O reconhecido sucesso no campo da consultoria especializada para o segmento da saúde é decorrente de uma trajetória percorrida com integridade, responsabilidade e inovação.”

Afonso José de Matos
Fundador da Planisa



Laryssa Barbosa
Diretora Geral
Maternidade Nossa Senhora do
Lourdes - MNSL

II. PRODUTOS

Conheça Nossas Soluções para Gestão de Custos



Gestão Estratégica
de Custos



DRG – Diagnosis Related Groups



Simulação Orçamentária
Inteligente



Cursos
Planisa



Laryssa Barbosa
Diretora Geral
Maternidade Nossa Senhora do
Lourdes - MNSL

ACESSE O SITE: www.planisa.com.br

III. NOSSOS CLIENTES

A Planisa acumula experiências bem-sucedidas em mais de 600 clientes distribuídos em todo o Território Nacional, América Latina, África e Europa.



No Brasil, encontra-se em 22 estados, prestando serviços aos segmentos público e privado, com forte participação nas Organizações Sociais de Saúde e Secretarias Estaduais e Municipais de Saúde.

IV. RECONHECIMENTO

2021	Prêmio Líderes da Saúde na Categoria: Consultoria – Gestão Empresarial
2017	100 Mais Influentes da Saúde 2017 - Afonso J. de Matos - Prestação de Serviço
2016	Grupo Mídia - Líderes da Saúde - Líder em Consultoria
2014	Grupo Mídia - Líderes da Saúde - Líder em Consultoria
2013	Prêmio Top Hospitalar - IT Mídia Categoria Consultoria
2012	Congresso VI Jornadas Científicas da Maternidade Lucrecia Paim - Luanda Angola
2012	ADH - Prêmio São Camilo destaque no ano de 2011 na Área de Gestão Financeira e Custos Hospitalares
2009	Prêmio Hospital Best - Consultor do Ano
2009	FEPAS Planisa - Por su Apoyo Invalorable Mayo
2009	Prêmio Hospital Best Categoria: Gestão de Tecnologia em Saúde/ Consultoria Hospitalar / Consultoria Financeira Hospitalar
2008 - 2017	Programa Parceiros ANAHP
2004	Prêmio TOP Hospitalar em Consultoria Hospitalar



Laryssa Barbosa
 Diretora Geral
 Maternidade Nossa Senhora do
 Lourdes - MNSL

V. OBJETIVOS

Esta proposta de prestação de serviços ao MNSL - Maternidade Nossa Senhora de Lourdes, tem como objetivo o acompanhamento, monitoramento, análise do processo de apuração de custos e fornecimento de licença de uso da solução de gestão de custos hospitalares, visando à melhoria das informações para uma gestão adequada.

VI. DESCRIÇÃO DOS SERVIÇOS

As principais atividades previstas estão descritas a seguir.

1. Disponibilização da solução, das atualizações e da manutenção da solução KPIH, que correspondem, em linhas gerais, a:
 - 1.1. Utilização do modelo de painel de acesso aos dados na solução KPIH, inserção de dados, consultas e *dashboard*;
 - 1.2. Utilização de relatórios gerenciais;
 - 1.3. Disponibilização de acesso ao comparativo de indicadores assistenciais com outras Instituições vinculadas à Planisa, por meio de percentis;
 - 1.4. Suporte operacional da solução KPIH em horário comercial (*Help Desk*).
2. Disponibilização de apoio especializado de consultoria presencial e/ou a distância.



Laryssa Barbosa
Diretora Geral
Maternidade Nossa Senhora de
Lourdes - MNSL

VII. METODOLOGIA DE TRABALHO

Os trabalhos terão uma gerência de serviços, cujas atribuições compreenderão a definição das diretrizes do trabalho, a metodologia utilizada, a integração da equipe, o dimensionamento das atividades internas, preparação e apresentação dos resultados ao cliente.

A execução do projeto será suportada pela solução *online* de apuração e gestão de custos, com apoio de ferramentas de comunicação e *Help Desk*.

Programações serão preparadas pela Planisa com a descrição do cronograma, atividades, consultores e produtos a serem elaborados.

VIII. FUNCIONALIDADES SOFTWARE KPIH

PAINEL DE ACESSO À SOLUÇÃO KPIH (Key Performance Indicators for Health)



Laryssa Barbosa
Diretora Geral
Maternidade Nossa Senhora d^a
Lourdes - MNSL

1. TECNOLOGIA

1.1. Solução:

O KPIH é uma solução 100% *online*, desenvolvida em Java, com tecnologia de última geração. A solução pode ser utilizada em qualquer lugar do mundo, a qualquer momento e em qualquer sistema operacional, através dos navegadores Google Chrome ou Mozilla Firefox, sem a necessidade de instalação de qualquer programa ou sistema.

1.2. Infraestrutura:

O KPIH utiliza a computação em nuvem, por isso não é necessária a aquisição ou manutenção de nenhum recurso computacional por parte do cliente. Apenas o acesso à internet já é o suficiente. Ademais, não há necessidade de intervenção da TI para a realização de *backups* ou gerenciamento de infraestrutura, pois tudo é gerenciado por nós, na nuvem, e não há possibilidade de perda de dados.

1.3. Segurança:

O KPIH utiliza uma nuvem internacional, que é gerenciada com os mais modernos métodos de segurança contra invasões e perda de dados. Também utiliza os sistemas operacionais Linux, que são livres de vírus.



Laryssa Barbosa
Diretora Geral
Maternidade Nossa Senhora do
Lourdes - MNSL

2. FUNCIONALIDADES

2.1. Utilização:

O KPIH foi construído com a concepção de fácil utilização. Todas as suas telas são pensadas para tornar a utilização mais clara e amigável ao usuário. Além disso, vídeos e tutoriais são disponibilizados na solução com a descrição e exemplo do funcionamento das telas.



2.2. Importações/Integrações:

O KPIH dispõe fortemente de integrações e importações. As informações de custos são importadas no nível mais granular do dado, por exemplo, os funcionários da folha de pagamento ou itens de estoque, um a um. Essas importações são feitas por simples planilhas de Excel, que podem ser operadas em qualquer sistema e por qualquer pessoa. Também estão disponíveis integrações com os sistemas Tasy e MV, nos quais o KPIH lê os relatórios e importa as informações, sem a necessidade da intervenção das empresas terceiras.

2.3. Dashboards:

O KPIH, por se tratar de uma solução *online*, traz painéis interativos de informações, com gráficos, *drill down* de informações e montagem individualizada de análises e dados. Isso faz com que cada gestor possa ter em um painel a informação gráfica e direta a ser analisada.



Laryssa Barbosa
Diretora Geral
Maternidade Nossa Senhora d'
Lourdes - MNSL

PAINEL DA SOLUÇÃO KPIH – INDICADORES DAS UNIDADES

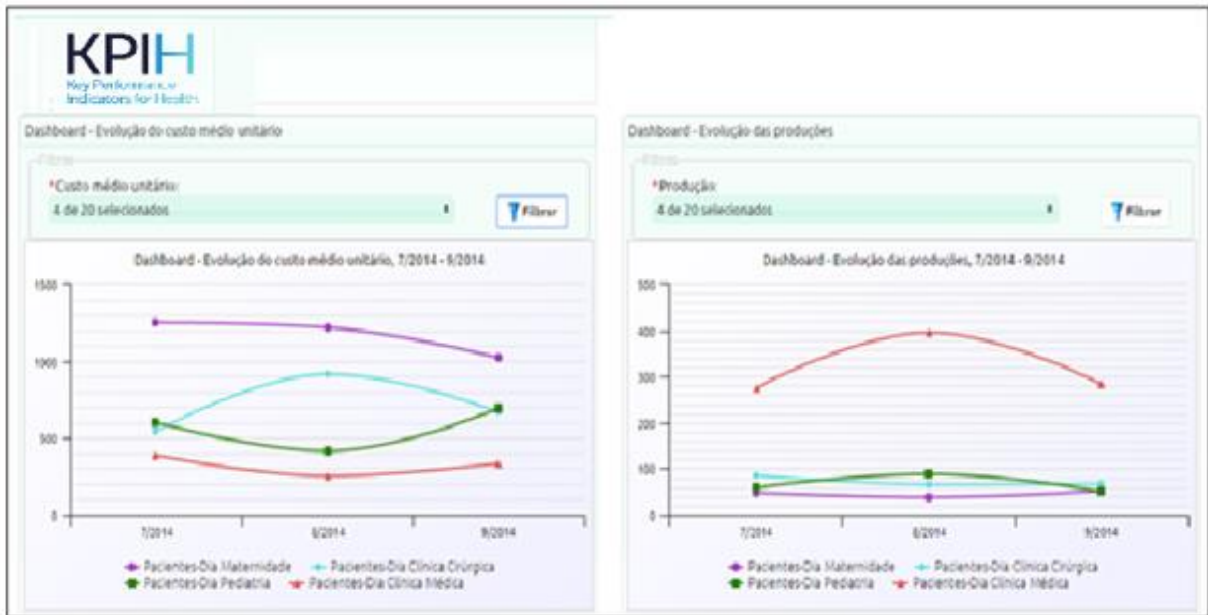

DASHBOARDS INTERATIVOS

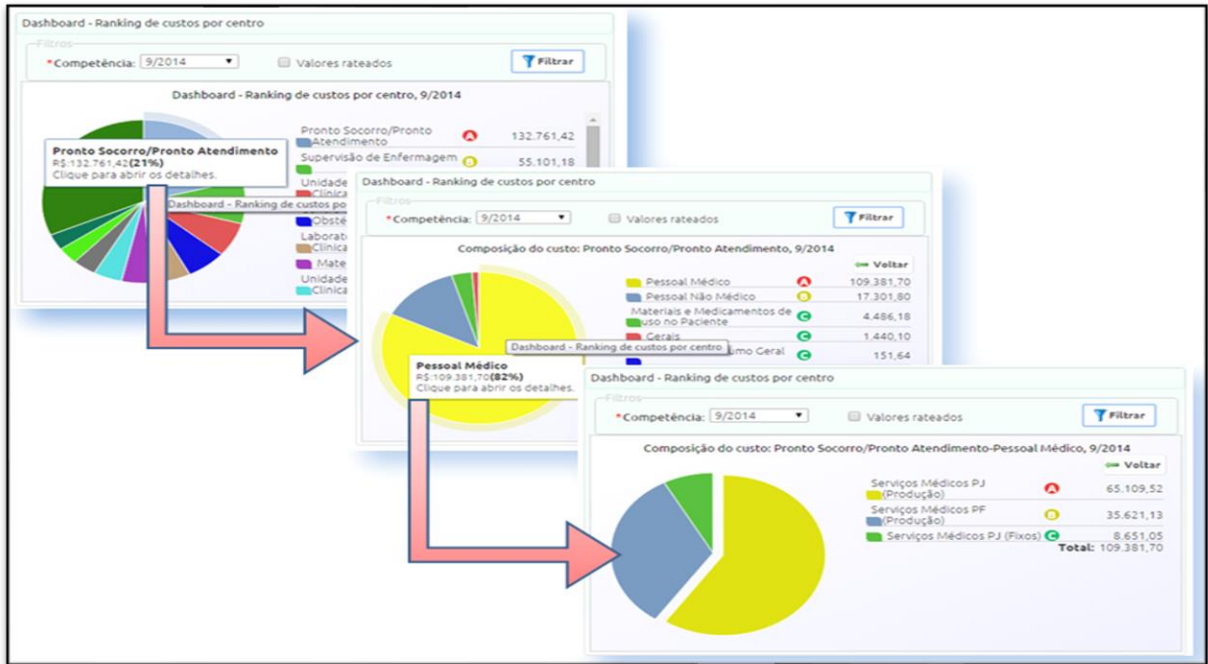

Laryssa Barbosa
 Diretora Geral
 Maternidade Nossa Senhora do
 Lourdes - MNSL

2.4. Benchmarking:

O KPIH disponibiliza, para o grupo de unidades, o comparativo entre as unidades do grupo, no qual os indicadores de custos, econômicos e de performance são comparados para que haja a visão global da corporação, e não apenas a visão individualizada de cada unidade. Assim, é possível identificar oportunidades de melhoria e adoção de melhores práticas de forma mais uniforme dentro do grupo. Além disso, também há o comparativo por meio de percentis com toda a amostra do KPIH, situando cada unidade dentro da amostra geral.

PAINÉIS DA SOLUÇÃO KPIH – BENCHMARKING INTERATIVOS MONTADOS COM DIFERENTES VISÕES EM DIFERENTES NÍVEIS DE INFORMAÇÃO E INDICADORES COMPARATIVOS



Larissa Barbosa
 Diretora Geral
 Maternidade Nossa Senhora do
 Lourdes - MNSL

Importante: para acesso ao módulo de *Benchmarking*, é necessária a **autorização, em contrato**, do uso dos dados gerados pela solução KPIH, para composição de base de dados comparativa entre clientes e elaboração de índices de mercado.

Ressaltamos que os dados são apresentados estatisticamente por meio de percentis (intervalos 25, 50 e 75), sem qualquer identificação ou possibilidade de identificação das unidades.

A recusa da inclusão da cláusula acima no contrato de prestação de serviços resulta na não disponibilização do módulo de *Benchmarking* para o cliente.

IX. EQUIPE DE TRABALHO

Os trabalhos serão desenvolvidos por uma equipe composta por profissionais das áreas de custos hospitalares, administração hospitalar, finanças e tecnologia da informação, sob a coordenação técnica de uma gerência especializada em projetos de gestão de custos hospitalares.

IX. HONORÁRIOS PROFISSIONAIS

Estabelecemos o valor mensal de **R\$ 7.212,27** referente à continuação do projeto de gestão de custos, consultoria dedicada e especializada em formato híbrido (presencial e a distância), acesso ilimitado à solução KPIH, incluindo sua parametrização e capacitação na utilização e disponibilidade do *Help Desk*.

Observações:

- O valor acima **inclui** as despesas de viagem – passagens aéreas, transporte e estadia dos consultores no local (hotel categoria 3 estrelas ou similar/superior em acomodação single e refeições).
- A partir do 13º mês, os valores serão reajustados anualmente pelo IGP-M (FGV).
- A licença de uso da solução KPIH, mencionado anteriormente, está sendo considerada nos valores acima e terá validade enquanto perdurar o contrato com a Planisa.



Laryssa Barbosa
Diretora Geral
Maternidade Nossa Senhora do
Lourdes - MNSL

XI. CONDIÇÕES DE PAGAMENTO

Os pagamentos deverão ser realizados até o dia 25 de cada mês da prestação de serviços.

XII. VALIDADE DA PROPOSTA

A presente proposta tem validade de 60 dias, contados da data de sua apresentação.

XIII. CONTRATAÇÃO DOS SERVIÇOS

A contratação de serviços dar-se-á através de contrato de prestação de serviços entre as partes ou pelo simples "de acordo" (carimbo e assinatura) na 2ª via da presente proposta.

A presente contratação poderá ser rescindida por quaisquer das partes a qualquer tempo, mediante prévio aviso de 30 dias, devidamente fundamentado, sem direito a qualquer indenização.

PLANISA PLANEJAMENTO E ORGANIZAÇÃO DE INSTITUIÇÕES DE SAÚDE SS LTDA.

CNPJ - 58.921.792/0001-17

INSCRIÇÃO MUNICIPAL: - 9.523.478-0

INSCRIÇÃO ESTADUAL: - ISENTA

Assinado eletronicamente por:
Ana Cristina Pinho dos Santos
CPF: 915.141.935-15
Data: 03/03/2023 10:20:07 -03:00

MUNDO DIGITAL
CERTIFICADO DIGITAL

Assinado digitalmente por:
Juliana Paixão Silva Pinto
CPF: 014.416.325-06
Data: 03/03/2023 10:43:23 -03:00

MUNDO DIGITAL
CERTIFICADO DIGITAL

Laryssa Barbosa
Diretora Geral
Maternidade Nossa Senhora do
Lourdes - MNSL

São Paulo, 02 de março de 2023



Eduardo Agostini
Diretor de Desenvolvimento de Negócios.



MANIFESTO DE ASSINATURAS



Código de validação: AQPVG-BXQJQ-A8RUM-249DS

Esse documento foi assinado pelos seguintes signatários nas datas indicadas (Fuso horário de Brasília):

- ✓ Ana Cristina Pinho dos Santos (CPF 915.141.935-15) em 03/03/2023 10:20 - Assinado eletronicamente

Endereço IP	Geolocalização
177.11.151.75	Lat: -16,677240 Long: -49,279490
	Precisão: 13 (metros)
Autenticação	ana.cristina@igh.org.br
Email verificado	
yRxOxPmuBUy5JbBS9IbeRbvVdc5URui8oU/6l1HidC4=	
SHA-256	

- ✓ JULIANA PAIXAO SILVA PINTO (CPF 014.416.325-06) em 03/03/2023 10:43 - Assinado com certificado digital ICP-Brasil

Para verificar as assinaturas, acesse o link direto de validação deste documento:

<https://mundo.easydocmd.com.br/validate/AQPVG-BXQJQ-A8RUM-249DS>

Ou acesse a consulta de documentos assinados disponível no link abaixo e informe o código de validação:

<https://mundo.easydocmd.com.br/validate>

Laryssa Barbosa
Diretora Geral
Maternidade Nossa Senhora do
Lourdes - MNSL