HEMNSL HOSPITAL ESTADUAL E MATERNIDADE NOSSA SENHORA DE LOURDES	**ORGANOGRAMA MNSL**	**Código**: DS.HEMNSL.QUA.002 **Emissão:** 13/08/2019 **Revisão:** 07/03/2025 **Versão**: 3 **Página:** 1 de 1

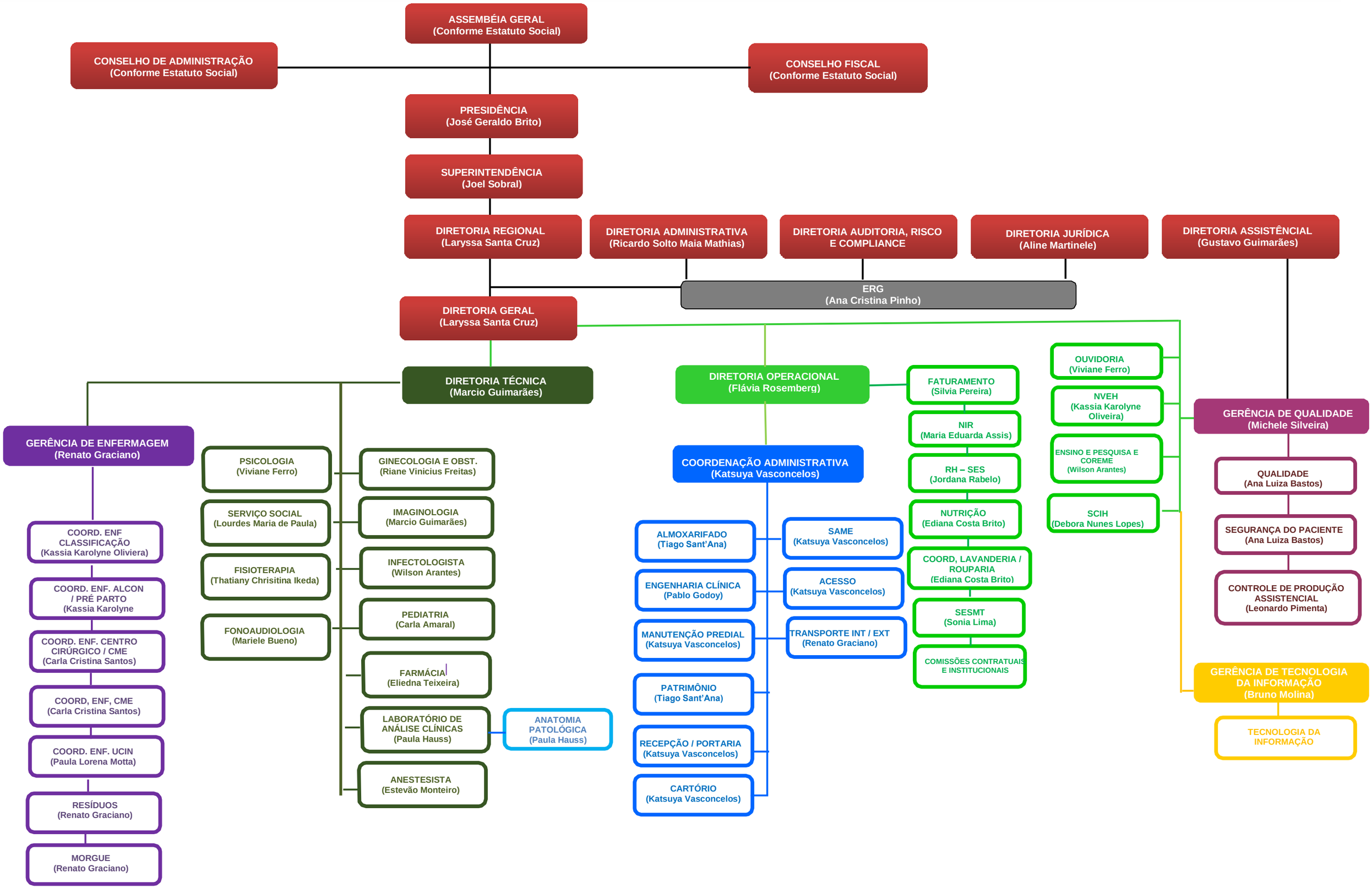

Elaborado por:	Revisado por:	Aprovado por:
Michele Silveira	Flavia Rosemberg	Laryssa Santa Cruz