

Estrutura Organizacional do Instituto de Gestão e Humanização - IGH

Organograma vigente de 02/2020 a 08/2020

Matriz IGH

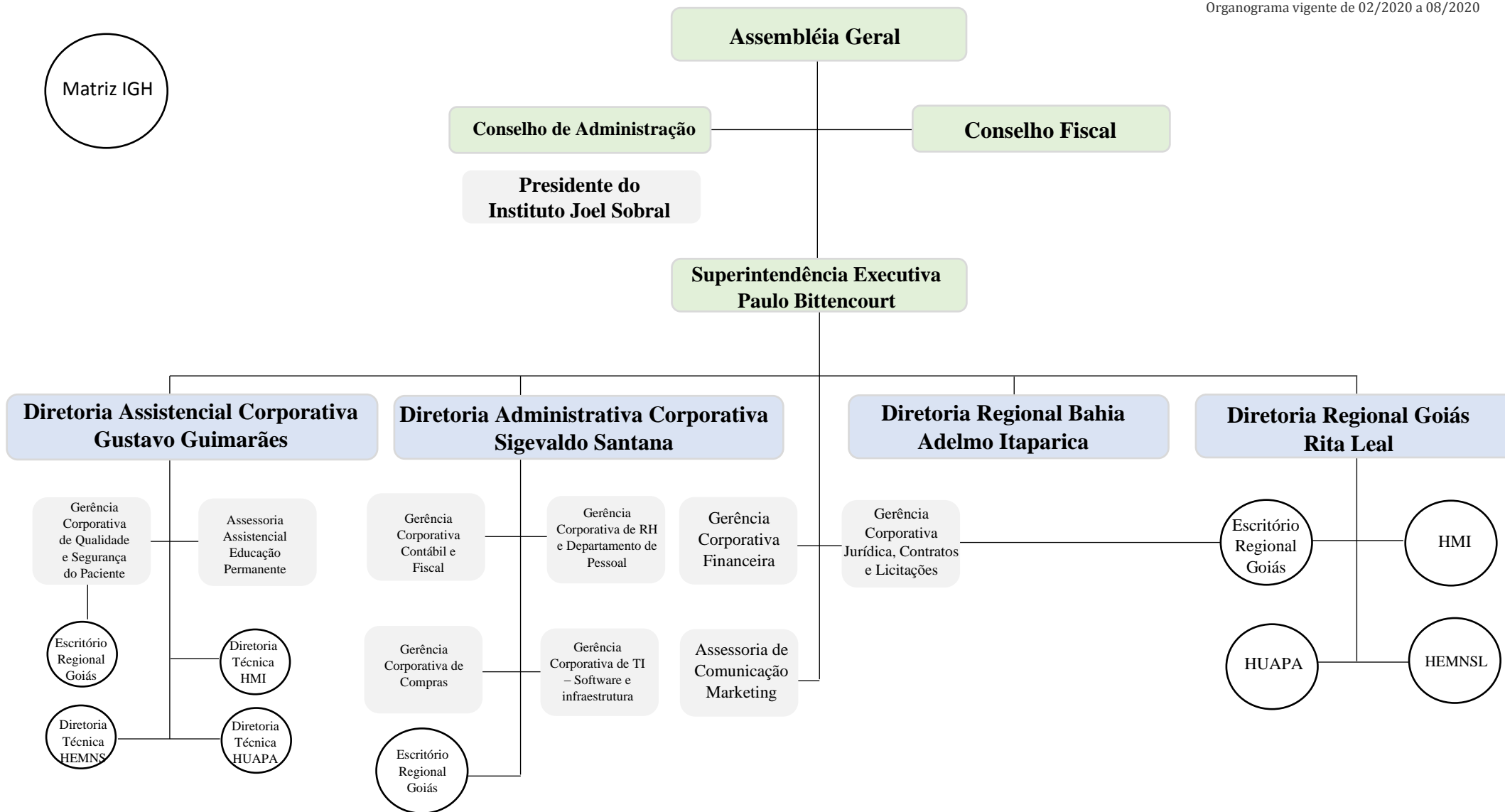

Órgãos conforme previsto no Estatuto Social do IGH, vigente a partir de 30.01.2020, artigo 22, 23,24,25,26,27,28,29, 30, 31,32,33 e 34.

Diretores eleitos através da Assembleia do Conselho de Administração do Instituto. Registrado na Ata da Reunião Extraordinária da Assembleia Geral do Instituto do dia 16 de dezembro de 2016.

Gerências e/ou assessorias corporativas da matriz do IGH. Não Possui Previsão normativa, mas busca atender as necessidades da Organização de acordo com a dinâmica da atividade.

As estruturas organizacionais do escritório regional e das unidades de saúde são apresentadas em organograma próprio.