

HEMNSL

Hospital Estadual e Maternidade Nossa Senhora de Lourdes

A Maternidade Nossa Senhora de Lourdes - MNSL é um hospital fundado em 1970, de natureza pública, que atende pacientes referenciados do SUS em emergência obstétrica. O principal objetivo da MNSL é proporcionar atendimento humanizado ao binômio mãe-bebê, com foco na vida e no acolhimento, prezando pela saúde e bem-estar dos pacientes da comunidade durante o pré-parto, parto e pós-parto, através de rodas de conversas oferecidas no Programa Parto Adequado e Curso de Gestantes.

Atualmente, a gestão do MNSL é realizada pelo IGH, através do 4º Termo Aditivo ao Termo de Transferência de Gestão n. 001/2013-SES/GO, celebrado com o Estado de Goiás, com vigência até 28 de junho de 2018, pelas disposições da Lei Estadual no 15.503, de 28/12/2005, e suas alterações.

Estrutura Física

NÚMERO DE LEITOS/POSTO DE INTERNAÇÃO	Ativos
ENFERMARIA	29
UCI NEO	10

Saída Hospitalar Por Especialidade

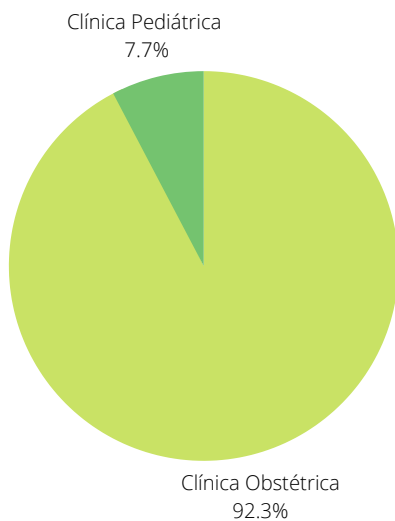

A meta de saídas hospitalares da Maternidade Nossa Senhora de Lourdes, em fevereiro de 2018, é de 238 saídas e foram realizadas 273 saídas.

Atendimento de Urgência e Emergência

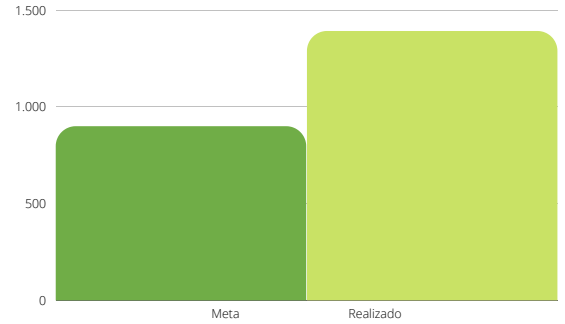

A meta contratual de atendimento de Urgência e Emergência é de 900 atendimentos por mês e a quantidade de atendimentos realizados foram de 1392.

Atendimento Multiprofissional

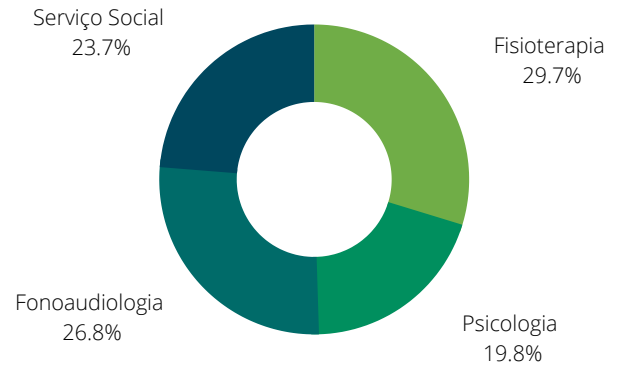

Foram realizados cerca de 2836 atendimentos multiprofissionais no mês de fevereiro.

Serviço de Auxiliar de Diagnóstico

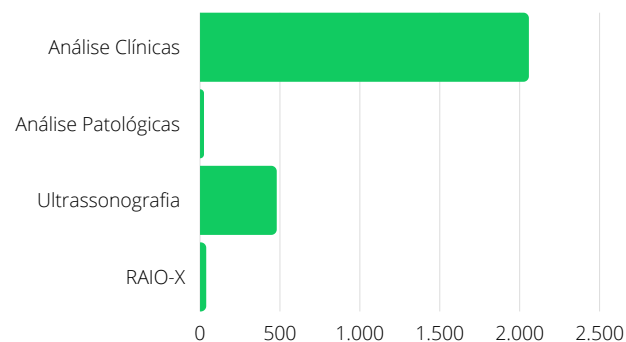

Foram realizado cerca de 2593 serviços auxiliares de diagnóstico em fevereiro.

Atenção ao Usuário

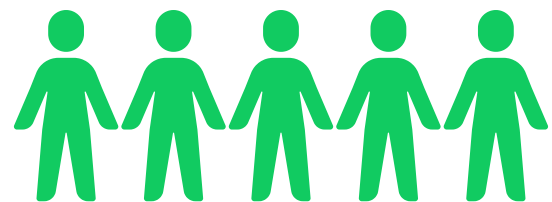

Resolução de 100% das queixas recebidas