

HEMNSL

Hospital Estadual e Maternidade Nossa Senhora de Lourdes

A Maternidade Nossa Senhora de Lourdes - MNSL é um hospital fundado em 1970, de natureza pública, que atende pacientes referenciados do SUS em emergência obstétrica. O principal objetivo da MNSL é proporcionar atendimento humanizado ao binômio mãe-bebê, com foco na vida e no acolhimento, prezando pela saúde e bem-estar dos pacientes da comunidade durante o pré-parto, parto e pós-parto, através de rodas de conversas oferecidas no Programa Parto Adequado e Curso de Gestantes.

Atualmente, a gestão do HEMNSL é realizada pelo IGH, através do 5o Termo Aditivo ao Termo de Transferência de Gestão n. 001/2013-SES/GO, celebrado com o Estado de Goiás, com vigência até 28 de junho de 2019, pelas disposições da Lei Estadual no 15.503, de 28/12/2005, e suas alterações.

Estrutura Física

| NÚMERO DE LEITOS/POSTO DE INTERNAÇÃO | Ativos |
|--------------------------------------|--------|
| ENFERMARIA | 29 |
| UCI NEO | 10 |

Saída Hospitalar Por Especialidade

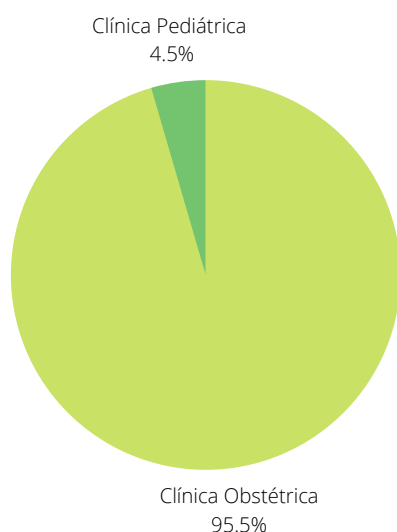

A meta de saídas hospitalares da Maternidade Nossa Senhora de Lourdes, em outubro de 2018, é de 248 saídas e foram realizadas 266 saídas.

Atendimento de Urgência e Emergência

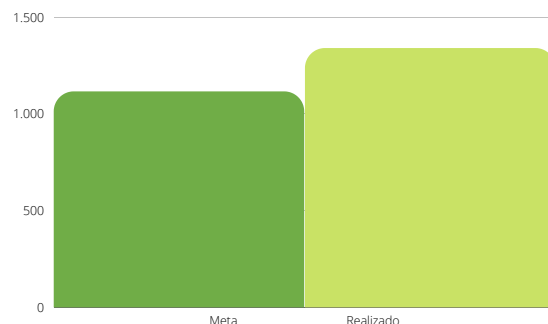

A meta contratual de atendimento de Urgência e Emergência é de 1116 atendimentos por mês e a quantidade de atendimentos realizados foram de 1340.

Atendimento Multiprofissional

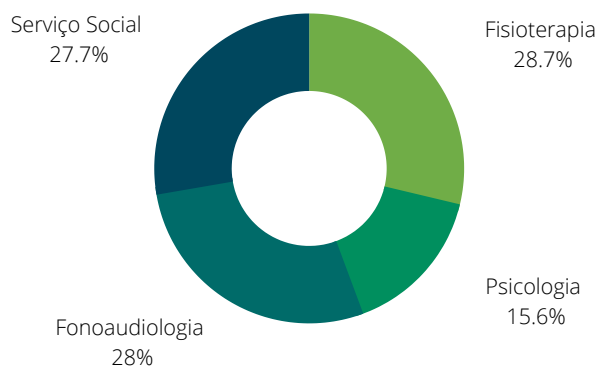

Foram realizados cerca de 2865 atendimentos multiprofissionais no mês de outubro.

Serviço de Auxiliar de Diagnóstico

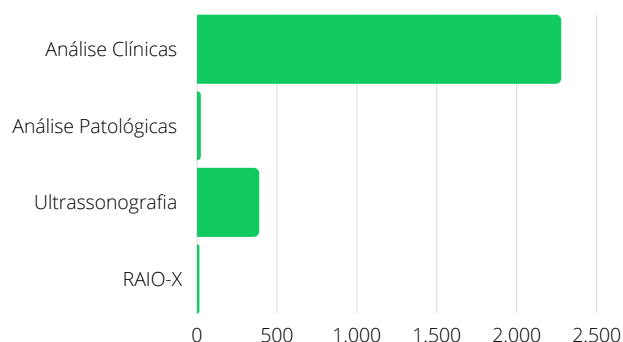

Foram realizado cerca de 2698 serviços auxiliares de diagnóstico em outubro.

Atenção ao Usuário

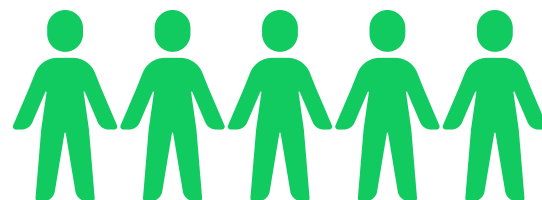

Resolução de 100% das queixas recebidas