

# HEMNSL

## Hospital Estadual e Maternidade Nossa Senhora de Lourdes

A Maternidade Nossa Senhora de Lourdes - MNSL é um hospital fundado em 1970, de natureza pública, que atende pacientes referenciados do SUS em emergência obstétrica. O principal objetivo da MNSL é proporcionar atendimento humanizado ao binômio mãe-bebê, com foco na vida e no acolhimento, prezando pela saúde e bem-estar dos pacientes da comunidade durante o pré-parto, parto e pós-parto, através de rodas de conversas oferecidas no Programa Parto Adequado e Curso de Gestantes.

Atualmente, a gestão do HEMNSL é realizada pelo IGH, através do 5o Termo Aditivo ao Termo de Transferência de Gestão n. 001/2013-SES/GO, celebrado com o Estado de Goiás, com vigência até 28 de junho de 2019, pelas disposições da Lei Estadual no 15.503, de 28/12/2005, e suas alterações.

### Estrutura Física

NÚMERO DE LEITOS/POSTO DE INTERNAÇÃO	Ativos
ENFERMARIA	29
UCI NEO	10

### Saída Hospitalar Por Especialidade

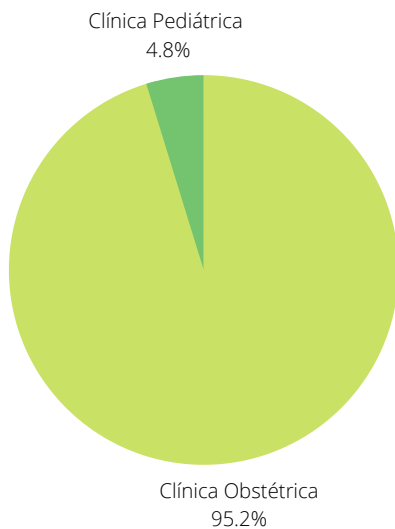

A meta de saídas hospitalares da Maternidade Nossa Senhora de Lourdes, em novembro de 2018, é de 248 saídas e foram realizadas 252 saídas.

### Atendimento de Urgência e Emergência

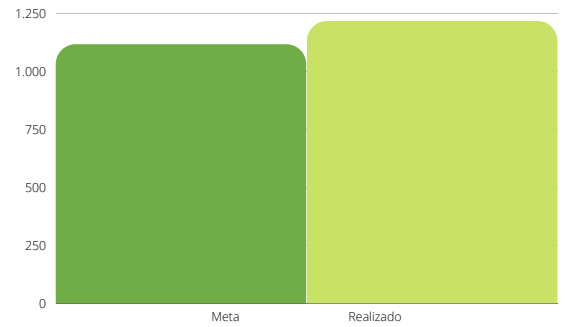

A meta contratual de atendimento de Urgência e Emergência é de 1116 atendimentos por mês e a quantidade de atendimentos realizados foram de 1216.

### Atendimento Multiprofissional

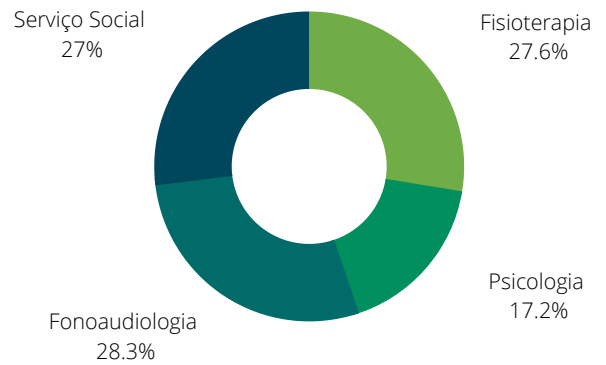

Foram realizados cerca de 2597 atendimentos multiprofissionais no mês de dezembro.

### Serviço de Auxiliar de Diagnóstico

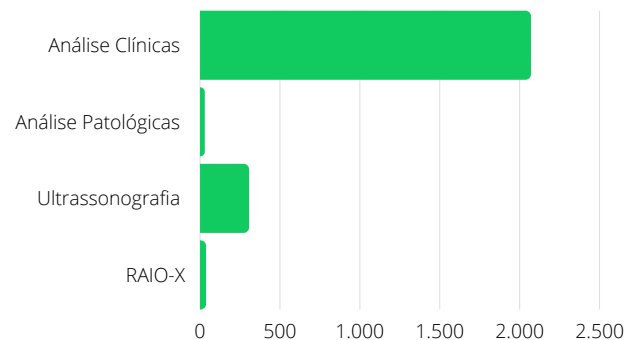

Foram realizado cerca de 2437 serviços auxiliares de diagnóstico em dezembro.

### Atenção ao Usuário

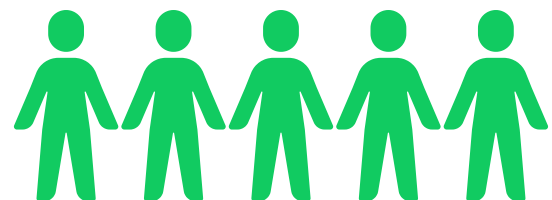

**Resolução de 100% das queixas recebidas**