

# HEMNSL

*Hospital Estadual e Maternidade Nossa Senhora de Lourdes*

A Maternidade Nossa Senhora de Lourdes - MNSL é um hospital fundado em 1970, de natureza pública, que atende pacientes referenciados do SUS em emergência obstétrica. O principal objetivo da MNSL é proporcionar atendimento humanizado ao binômio mãe-bebê, com foco na vida e no acolhimento, prezando pela saúde e bem-estar dos pacientes da comunidade durante o pré-parto, parto e pós-parto, através de rodas de conversas oferecidas no Programa Parto Adequado e Curso de Gestantes.

Atualmente, a gestão do HEMNSL é realizada pelo IGH, através do 6º Termo Aditivo ao Termo de Transferência de Gestão n. 001/2013-SES/GO, celebrado com o Estado de Goiás, com vigência até 25 de dezembro de 2019, pelas disposições da Lei Estadual no 15.503, de 28/12/2005, e suas alterações.

## Estrutura Física

Capacidade instalada	Ativos
INTERNAÇÃO OBSTETRICA	24
UCIN	10
SALA DE PRÉ-PARTO	04
ENFERMARIA MATERNA (SUPPORTO À UCIN)	04
CENTRO CIRÚRGICO (SALAS)	05
SALA DE TRIAGEM	01

## Saída Hospitalar Por Especialidade

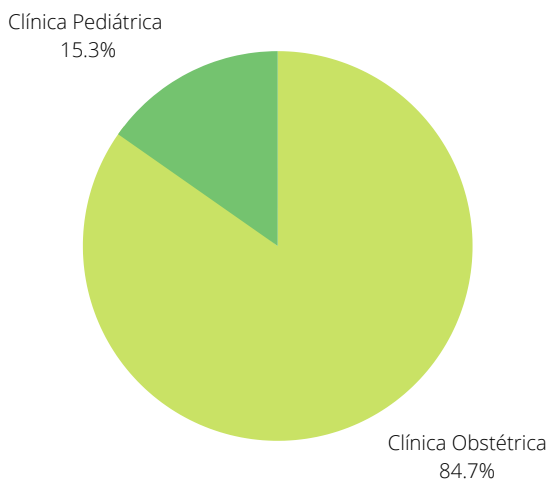

A meta de saídas hospitalares da Maternidade Nossa Senhora de Lourdes, em novembro de 2019, é de 299 saídas e foram realizadas 288 saídas.

## Atendimento de Urgência e Emergência

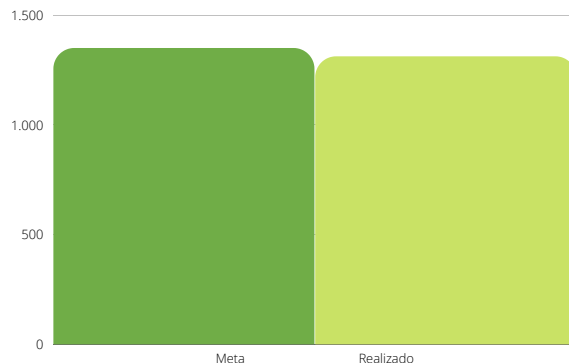

A meta contratual de atendimento de Urgência e Emergência é de 1350 atendimentos por mês e a quantidade de atendimentos realizados foram de 1312.

## Atendimento Multiprofissional

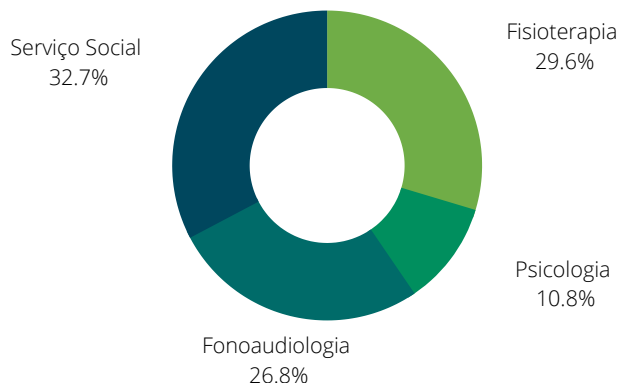

Foram realizados cerca de 3334 atendimentos multiprofissionais no mês de novembro.

## Serviço de Auxiliar de Diagnóstico

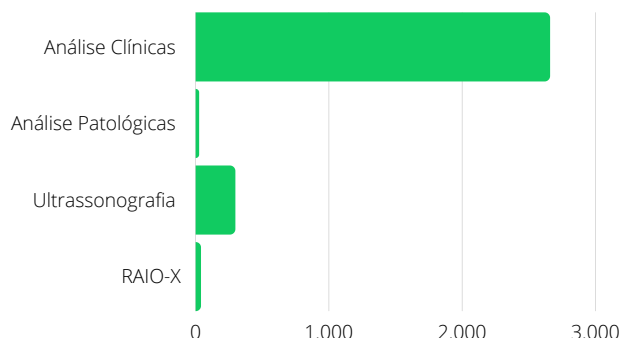

Foram realizado cerca de 3016 serviços auxiliares de diagnóstico em novembro.