

HEMNSL

Hospital Estadual e Maternidade Nossa Senhora de Lourdes

A Maternidade Nossa Senhora de Lourdes - MNSL é um hospital fundado em 1970, de natureza pública, que atende pacientes referenciados do SUS em emergência obstétrica. O principal objetivo da MNSL é proporcionar atendimento humanizado ao binômio mãe-bebê, com foco na vida e no acolhimento, prezando pela saúde e bem-estar dos pacientes da comunidade durante o pré-parto, parto e pós-parto, através de rodas de conversas oferecidas no Programa Parto Adequado e Curso de Gestantes.

Atualmente, a gestão do HEMNSL é realizada pelo IGH, através do 6º Termo Aditivo ao Termo de Transferência de Gestão n. 001/2013-SES/GO, celebrado com o Estado de Goiás, com vigência até 25 de dezembro de 2019, pelas disposições da Lei Estadual no 15.503, de 28/12/2005, e suas alterações.

Estrutura Física

Capacidade instalada	Ativos
INTERNAÇÃO OBSTETRICA	24
UCIN	10
SALA DE PRÉ-PARTO	04
ENFERMARIA MATERNA (SUPORTE À UCIN)	04
CENTRO CIRÚRGICO (SALAS)	05
SALA DE TRIAGEM	01

Saída Hospitalar Por Especialidade

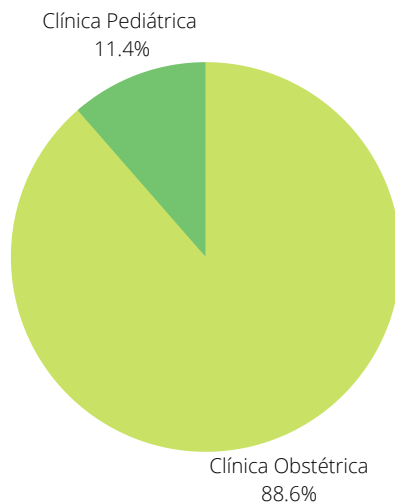

A meta de saídas hospitalares da Maternidade Nossa Senhora de Lourdes, em dezembro de 2019, é de 299 saídas e foram realizadas 254 saídas.

Atendimento de Urgência e Emergência

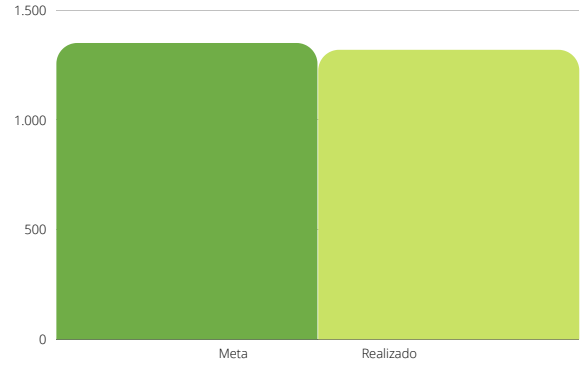

A meta contratual de atendimento de Urgência e Emergência é de 1350 atendimentos por mês e a quantidade de atendimentos realizados foram de 1319.

Atendimento Multiprofissional

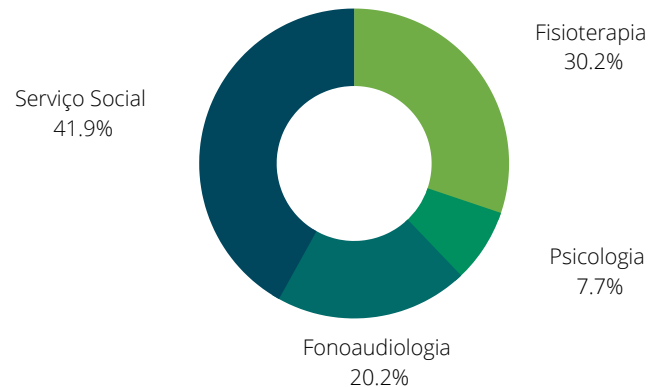

Foram realizados cerca de 2678 atendimentos multiprofissionais no mês de dezembro.

Serviço de Auxiliar de Diagnóstico

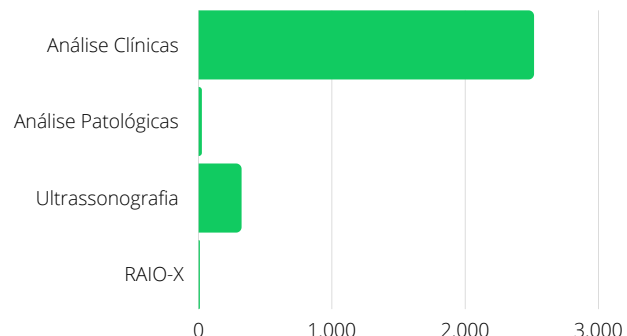

Foram realizado cerca de 2864 serviços auxiliares de diagnóstico em dezembro.