

HEMNSL

Hospital Estadual e Maternidade Nossa Senhora de Lourdes

A Maternidade Nossa Senhora de Lourdes - MNSL é um hospital fundado em 1970, de natureza pública, que atende pacientes referenciados do SUS em emergência obstétrica. O principal objetivo da MNSL é proporcionar atendimento humanizado ao binômio mãe-bebê, com foco na vida e no acolhimento, prezando pela saúde e bem-estar dos pacientes da comunidade durante o pré-parto, parto e pós-parto, através de rodas de conversas oferecidas no Programa Parto Adequado e Curso de Gestantes.

Atualmente, a gestão do HMNSL é realizada pelo IGH, por meio do 8º Termo Aditivo ao Termo de Transferência de Gestão nº 001/2013 - SES/GO, celebrado com o Estado de Goiás, com vigência até o dia 25 de junho de 2021, pelas disposições da Lei Estadual nº 15.503/2005 e suas alterações.

Estrutura Física

Capacidade instalada	Ativos
INTERNAÇÃO OBSTÉTRICA	24
UCIN	10
SALA DE PRÉ-PARTO	04
ENFERMARIA MATERNA (SUPORTE À UCIN)	04
CENTRO CIRÚRGICO (SALAS)	05
SALA DE TRIAGEM	01

Saída Hospitalar Por Especialidade

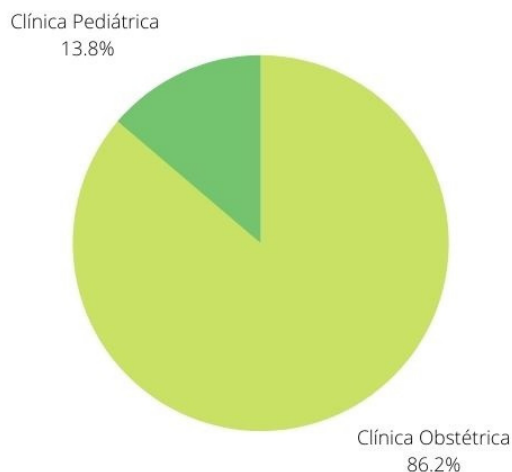

A meta de saídas hospitalares da Maternidade Nossa Senhora de Lourdes, em novembro de 2021, é de 299 saídas e foram realizadas 305 saídas.

Atenção ao Usuário



Resolução de 100% das queixas recebidas

Laryssa Barbosa
Diretora Geral
Maternidade Nossa Senhora de Lourdes - MNSL

Atendimento de Urgência e Emergência



Foram realizados em novembro de 2021, 1152 atendimentos de urgência e emergência.

SERVIÇO DE APOIO DIAGNÓSTICO E TERAPÊUTICO

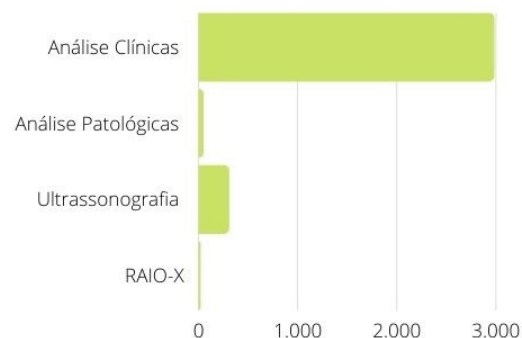

Foram realizado 3350 serviços auxiliares de diagnóstico em novembro.

Indicadores de Desempenho



86,36%
Taxa de Ocupação Hospitalar

3,06
Média de permanência Hospitalar (dias)

0,0%
Taxa de mortalidade neonatal

11,49
Índice de intervalo de Substituição (horas)

0,3%
Taxa de readmissão em 29 dias

9,35
Percentual do APGAR de recém-nascidos vivos no 5º minuto.

DELAY
Percentual de Ocorrência de Rejeição no SIH