

HEMNSL

Hospital Estadual e Maternidade Nossa Senhora de Lourdes

A Maternidade Nossa Senhora de Lourdes – MNSL é um hospital fundado em 1970, de natureza pública, que atende pacientes referenciados do SUS em emergência obstétrica. O principal objetivo da MNSL é proporcionar atendimento humanizado ao binômio mãe- bebê, com foco na vida e no acolhimento, prezando pela saúde e bem-estar dos pacientes da comunidade durante o pré-parto, parto e pós-parto, através de rodas de conversas oferecidas no Programa Parto Adequado e Curso de Gestantes.

Atualmente, a gestão do HMNSL é realizada pelo IGH, por meio do 9º Termo Aditivo ao Termo de Transferência de Gestão nº 001/2013 – SES/GO, celebrado com o Estado de Goiás, com vigência até o dia 25 de junho de 2022, pelas disposições da Lei Estadual nº 15.503/2005 e suas alterações.

Estrutura Física

Capacidade instalada	Ativos
INTERNAÇÃO OBSTÉTRICA	27
UCIN	09
TOTAL	36
SALA DE PRÉ-PARTO	04
CENTRO CIRÚRGICO (SALAS)	05
SALA DE TRIAGEM	01

Saída Hospitalar Por Especialidade

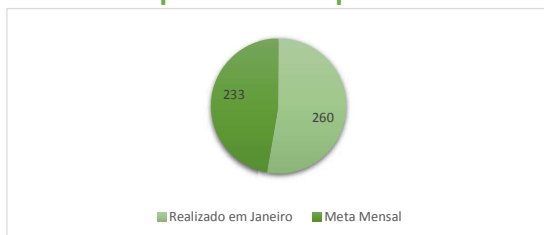

A meta de saídas hospitalares da Maternidade Nossa Senhora de Lourdes, em janeiro de 2022, é de 233 saídas e foram realizadas 260 saídas.

Atendimento de Urgência e Emergência



Foram realizados em janeiro de 2022, 1451 atendimentos de urgência e emergência.

SERVIÇO DE APOIO DIAGNÓSTICO E TERAPÊUTICO

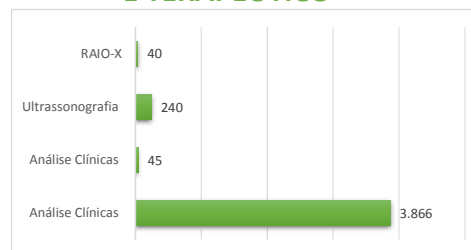

Foram realizado 4191 serviços auxiliares de diagnóstico em janeiro.

Indicadores de Desempenho

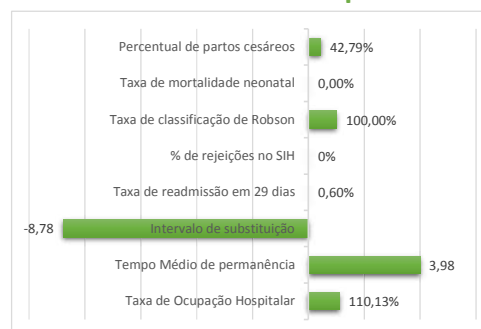

Laryssa Barbosa
 Diretora Geral
 Hospital Materno Infantil - HMI