

# HEMNSL

Hospital Estadual e Maternidade Nossa Senhora de Lourdes

A Maternidade Nossa Senhora de Lourdes – MNSL é um hospital fundado em 1970, de natureza pública, que atende pacientes referenciados do SUS em emergência obstétrica. O principal objetivo da MNSL é proporcionar atendimento humanizado ao binômio mãe- bebê, com foco na vida e no acolhimento, prezando pela saúde e bem-estar dos pacientes da comunidade durante o pré-parto, parto e pós-parto, através de rodas de conversas oferecidas no Programa Parto Adequado e Curso de Gestantes.

Atualmente, a gestão do HMNSL é realizada pelo IGH, por meio do 9º Termo Aditivo ao Termo de Transferência de Gestão nº 001/2013 – SES/GO, celebrado com o Estado de Goiás, com vigência até o dia 25 de junho de 2022, pelas disposições da Lei Estadual nº 15.503/2005 e suas alterações.

## Estrutura Física

Capacidade instalada	Ativos
INTERNAÇÃO OBSTÉTRICA	27
UCIN	09
<b>TOTAL</b>	<b>36</b>
SALA DE PRÉ-PARTO	04
CENTRO CIRÚRGICO (SALAS)	05
SALA DE TRIAGEM	01

## Saída Hospitalar

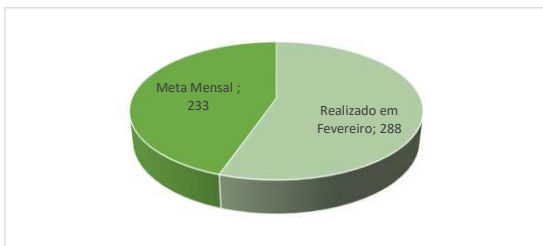

A meta de saídas hospitalares da Maternidade Nossa Senhora de Lourdes, em fevereiro de 2022, é de 233 saídas e foram realizadas 288 saídas.

## Atendimento de Urgência e Emergência



Foram realizados em fevereiro de 2022, 968 atendimentos de urgência e emergência.

## SERVIÇO DE APOIO DIAGNÓSTICO E TERAPÊUTICO

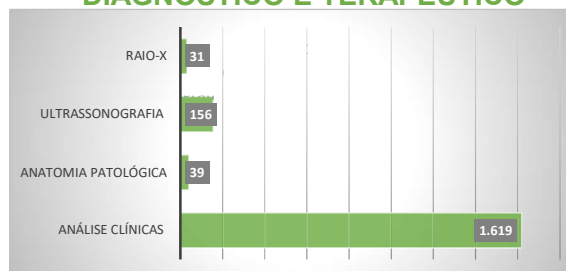

Foram realizado cerca de 1.845 serviços auxiliares de diagnóstico em fevereiro.

## Indicadores de Desempenho

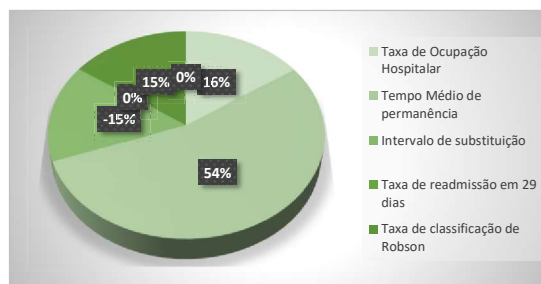

*Laryssa Barbosa*  
 Diretora Geral  
 Maternidade Nossa Senhora de Lourdes - MNSL

*Michelle Silveira*  
 Instituto de Gestão e Humanização  
 Coordenadora de Produção Assistencial