

HEMNSL

Hospital Estadual e Maternidade Nossa Senhora de Lourdes

A Maternidade Nossa Senhora de Lourdes – MNSL é um hospital fundado em 1970, de natureza pública, que atende pacientes referenciados do SUS em emergência obstétrica. O principal objetivo da MNSL é proporcionar atendimento humanizado ao binômio mãe-bebê, com foco na vida e no acolhimento, prezando pela saúde e bem-estar dos pacientes da comunidade durante o pré-parto, parto e pós-parto, através de todas de conversas oferecidas no Programa Parto Adequado e Curso de Gestantes.

Atualmente, a gestão do HMNSL é realizada pelo IGH, por meio do 9º Termo Aditivo ao Termo de Transferência de Gestão nº 001/2013 – SES/GO, celebrado com o Estado de Goiás, com vigência até o dia 25 de junho de 2022, pelas disposições da Lei Estadual nº 15.503/2005 e suas alterações.

Estrutura Física

| Capacidade instalada | Ativos |
|--------------------------|--------|
| INTERNAÇÃO OBSTÉTRICA | 27 |
| UCIN | 09 |
| TOTAL | 36 |
| SALA DE PRÉ-PARTO | 04 |
| CENTRO CIRÚRGICO (SALAS) | 05 |
| SALA DE TRIAGEM | 01 |

Saída Hospitalar



A meta de saídas hospitalares da Maternidade Nossa Senhora de Lourdes, em outubro de 2022, é de 233 saídas e foram realizadas 266 saídas.

Atendimento de Urgência e Emergência



Foram realizados em outubro de 2022, 995 atendimentos de urgência e emergência.

SERVIÇO DE APOIO DIAGNÓSTICO E TERAPÊUTICO

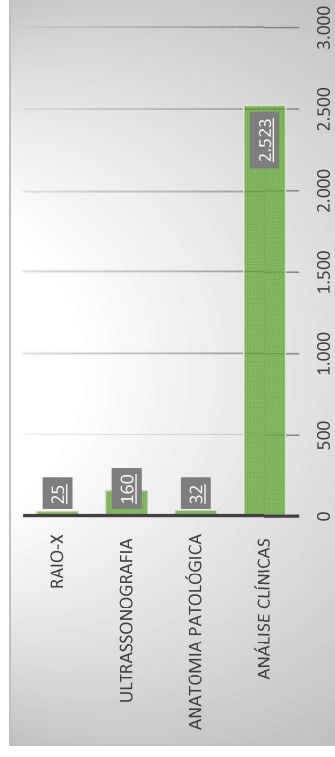

Foram realizado cerca de 2740 serviços auxiliares de diagnóstico em outubro de 2022.

Indicadores de Desempenho



Laryssa Barbosa
Diretora Geral
Maternidade Nossa Senhora de Lourdes - MNSL

Michelle Brito
Coordenadora de Produção Assistencial
IGH