

HEMNSL

Hospital Estadual e Maternidade Nossa Senhora de Lourdes

A Maternidade Nossa Senhora de Lourdes – MNSL é um hospital fundado em 1970, de natureza pública, que atende pacientes referenciados do SUS em emergência obstétrica. O principal objetivo da MNSL é proporcionar atendimento humanizado ao binômio mãe-bebê, com foco na vida e no acolhimento, prezando pela saúde e bem-estar dos pacientes da comunidade durante o pré-parto, parto e pós-parto, através de rodas de conversas oferecidas no Programa Parto Adequado e Curso de Gestantes.

Atualmente, a gestão do HMNSL é realizada pelo IGH, por meio do 11º Termo Aditivo ao Termo de Transferência de Gestão nº 001/2013 – SES/GO, celebrado com o Estado de Goiás, com vigência até o dia 22 de dezembro de 2023, pelas disposições da Lei Estadual nº 15.503/2005 e suas alterações.

Estrutura Física

Setor	Quantidade
Internação Obstétrica - Alojamento Conjunto	28 leitos
Berçário de Cuidados Intermediários	08 leitos
Total de Leitos de Internação	36 leitos
Sala de Pré-Parto	01 sala com 4 leitos
Centro Cirúrgico	03 salas cirúrgicas, sendo 02 para partos naturais
Sala de Triagem	01 sala
Consultórios	02 salas

Saída Hospitalar

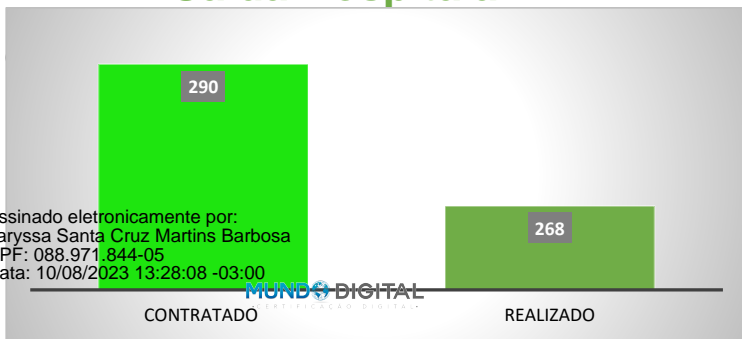

Assinado eletronicamente por:
Laryssa Santa Cruz Martins Barbosa
CPF: 088.971.844-05
Data: 10/08/2023 13:28:08 -03:00



A meta de saídas hospitalares em julho de 2023 é de 290 saídas e foram realizadas 268 saídas ficando entre a variação de ±10%.

Atendimento de Urgência e Emergência



Foram realizados em julho de 2023, 1.136 atendimentos de urgência e emergência.

SERVIÇO DE APOIO DIAGNÓSTICO E TERAPÊUTICO

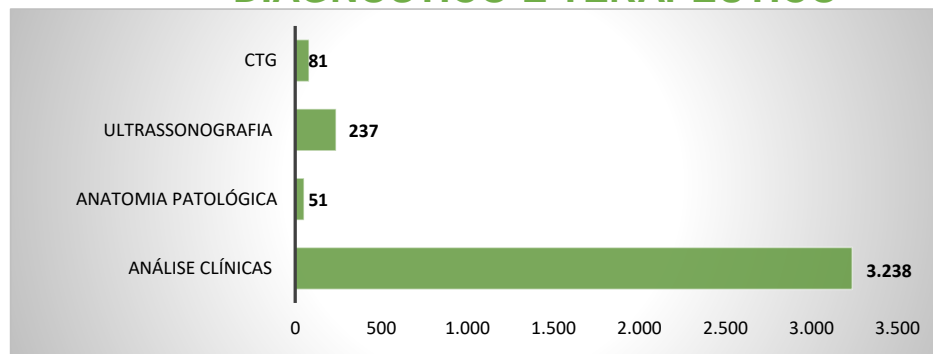

Foram realizados média de 3.609 serviços auxiliares de diagnóstico em julho de 2023.

Indicadores de Desempenho

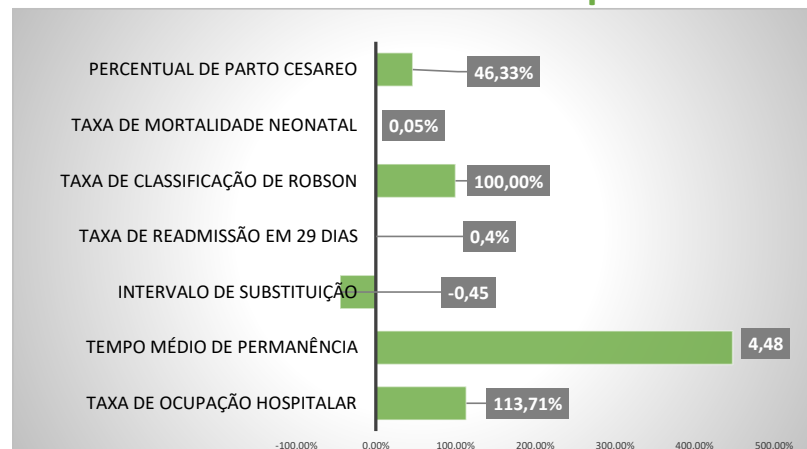



MANIFESTO DE ASSINATURAS



Código de validação: HBKR8-ENNQY-PB2Q6-YU26Q

Esse documento foi assinado pelos seguintes signatários nas datas indicadas (Fuso horário de Brasília):

- ✓ Laryssa Santa Cruz Martins Barbosa (CPF 088.971.844-05) em 10/08/2023 13:28 - Assinado eletronicamente

Endereço IP	Geolocalização
167.249.250.206	Lat: -16,676659 Long: -49,279274
	Precisão: 35 (metros)
Autenticação	laryssa.santacruz@igh.org.br (Verificado)
Login	
V6KRBe0zkrJLACSj0nVVKQvfJme5pkR/gL3n9aq19M=	
SHA-256	

Para verificar as assinaturas, acesse o link direto de validação deste documento:

<https://mundo.easydocmd.com.br/validate/HBKR8-ENNQY-PB2Q6-YU26Q>

Ou acesse a consulta de documentos assinados disponível no link abaixo e informe o código de validação:

<https://mundo.easydocmd.com.br/validate>