

HEMNSL

Hospital Estadual e Maternidade Nossa Senhora de Lourdes

A Maternidade Nossa Senhora de Lourdes – MNSL é um hospital fundado em 1970, de natureza pública, que atende pacientes referenciados do SUS em emergência obstétrica. O principal objetivo da MNSL é proporcionar atendimento humanizado ao binômio mãe-bebê, com foco na vida e no acolhimento, prezando pela saúde e bem-estar dos pacientes da comunidade durante o pré-parto, parto e pós-parto, através de rodas de conversas oferecidas no Programa Parto Adequado e Curso de Gestantes.

Atualmente, a gestão do HMNSL é realizada pelo IGH, por meio do 11º Termo Aditivo ao Termo de Transferência de Gestão nº 001/2013 – SES/GO, celebrado com o Estado de Goiás, com vigência até o dia 22 de dezembro de 2023, pelas disposições da Lei Estadual nº 15.503/2005 e suas alterações.

Estrutura Física

Setor	Quantidade
Internação Obstétrica - Alojamento Conjunto	28 leitos
Berçário de Cuidados Intermediários	08 leitos
Total de Leitos de Internação	36 leitos
Sala de Pré-Parto	01 sala com 4 leitos
Centro Cirúrgico	03 salas cirúrgicas, sendo 02 para partos naturais
Sala de Triagem	01 sala
Consultórios	02 salas

Saída Hospitalar

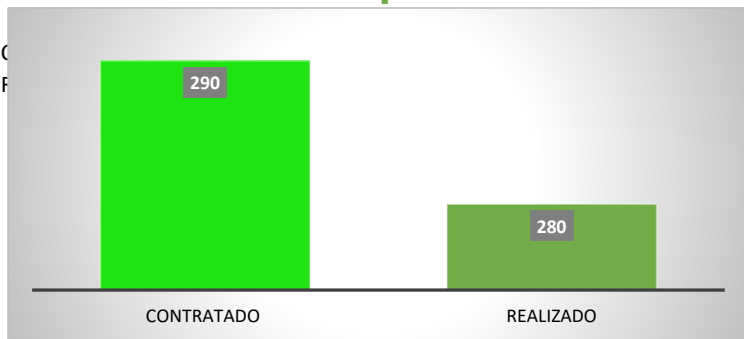

A meta de saídas hospitalares em outubro de 2023 é de 290 saídas e foram realizadas 280 saídas ficando dentro da variação de ±10%.

Atendimento de Urgência e Emergência



Foram realizados em outubro de 2023, 1.168 atendimentos de urgência e emergência.

SERVIÇO DE APOIO DIAGNÓSTICO E TERAPÊUTICO

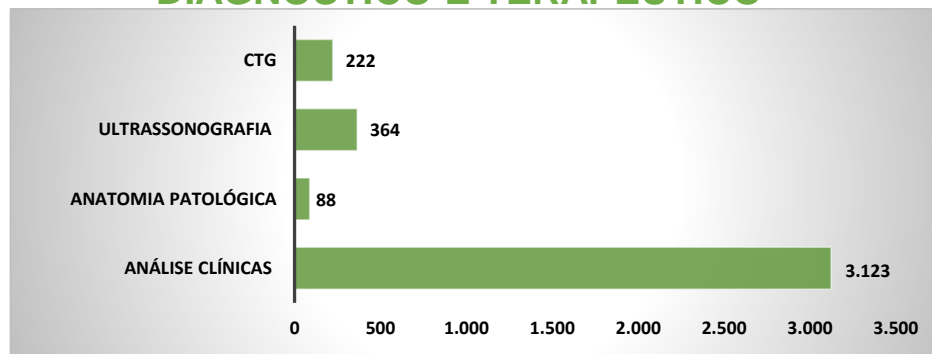

Foram realizados média de 3.818 serviços auxiliares de diagnóstico em outubro de 2023.

Indicadores de Desempenho

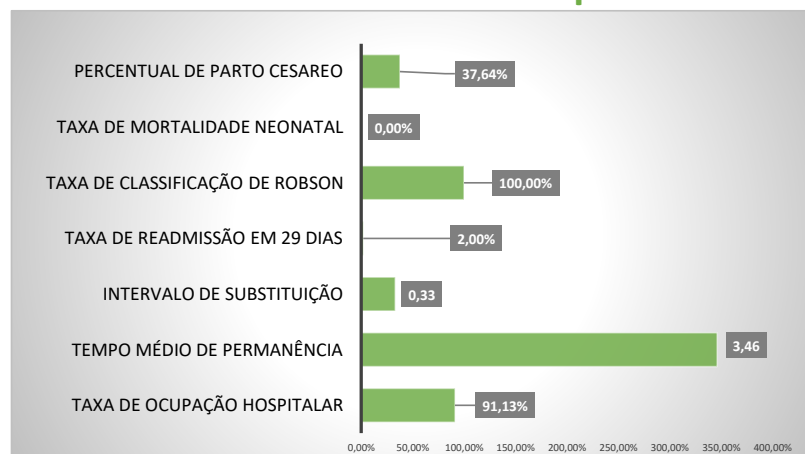

* O Relatório Gerencial de Produção referente ao mês de setembro, será aprovado pelo Conselho de Administração, no próximo trimestre conforme o Estatuto Social.

Assinado eletronicamente por:
Laryssa Santa Cruz Martins Barbosa
CPF: ***.971.844-**
Data: 13/11/2023 09:29:13 -03:00