

# HEMNSL

Hospital Estadual e Maternidade Nossa Senhora de Lourdes

A Maternidade Nossa Senhora de Lourdes – MNSL é um hospital fundado em 1970, de natureza pública, que atende pacientes referenciados do SUS em emergência obstétrica. O principal objetivo da MNSL é proporcionar atendimento humanizado ao binômio mãe-bebê, com foco na vida e no acolhimento, prezando pela saúde e bem-estar dos pacientes da comunidade durante o pré-parto, parto e pós-parto, através de rodas de conversas oferecidas no Programa Parto Adequado e Curso de Gestantes.

Atualmente, a gestão do HMNSL é realizada pelo IGH, por meio do 11º Termo Aditivo ao Termo de Transferência de Gestão nº 001/2013 – SES/GO, celebrado com o Estado de Goiás pelas disposições da Lei Estadual nº 15.503/2005 e suas alterações.

## Estrutura Física

Setor	Quantidade
Internação Obstétrica - Alojamento Conjunto	28 leitos
Berçário de Cuidados Intermediários	08 leitos
<b>Total de Leitos de Internação</b>	<b>36 leitos</b>
Sala de Pré-Parto	01 sala com 4 leitos
Centro Cirúrgico	03 salas cirúrgicas, sendo 02 para partos naturais
Sala de Triagem	01 sala
Consultórios	02 salas

## Saída Hospitalar

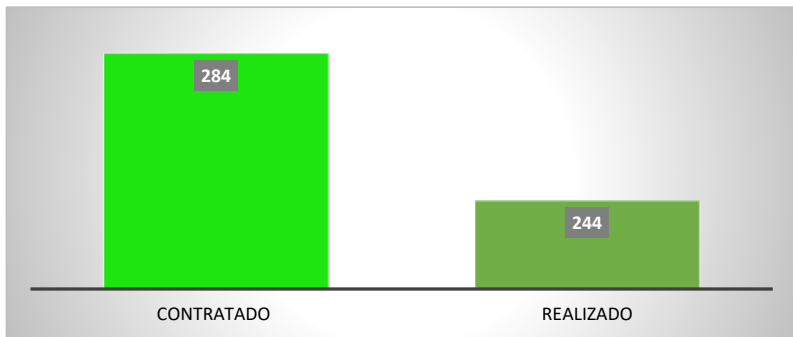

A meta de saídas hospitalares em fevereiro de 2024 é de 284 saídas e foram realizadas 244 saídas.

## Atendimento de Urgência e Emergência



Foram realizados em fevereiro de 2024, 1.135 atendimentos de urgência e emergência.

## SERVIÇO DE APOIO DIAGNÓSTICO E TERAPÊUTICO

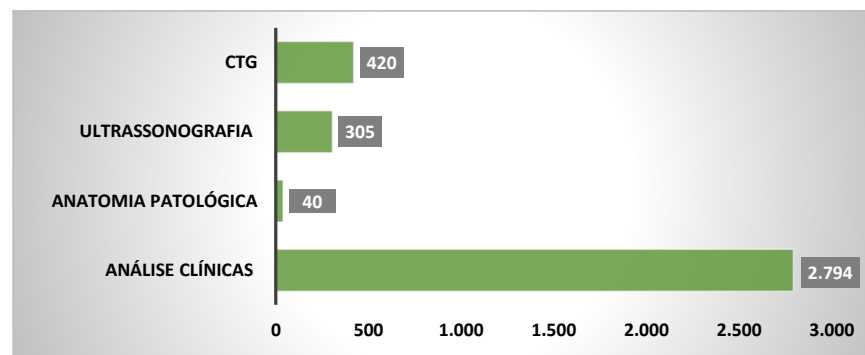

Foram realizados média de 6.602 serviços auxiliares de diagnóstico.

## Indicadores de Desempenho

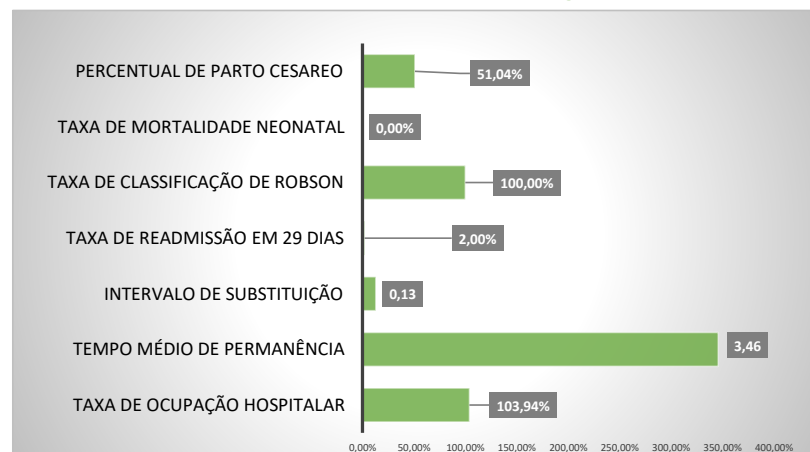

\* O Relatório Gerencial de Produção referente ao mês será aprovado pelo Conselho de Administração, no próximo trimestre conforme o Estatuto Social.

Assinado eletronicamente por:  
Laryssa Santa Cruz Martins Barbosa  
CPF: \*\*\*.971.844-\*\*  
Data: 14/03/2024 10:20:31 -03:00



# MANIFESTO DE ASSINATURAS



Código de validação: Z2SNT-AVP94-RX62T-FUZPX

Esse documento foi assinado pelos seguintes signatários nas datas indicadas (Fuso horário de Brasília):

- ✓ Laryssa Santa Cruz Martins Barbosa (CPF \*\*\*.971.844-\*\*) em 14/03/2024 10:20  
- Assinado eletronicamente

Endereço IP	Geolocalização
177.11.146.74	Lat: -16,668688      Long: -49,274014 Precisão: 12925 (metros)
Autenticação	laryssa.santacruz@igh.org.br (Verificado)
Login	
wpWUj9eleM3moS1sGfjUmwDMKYlgUithZKL4sVPJNHM=	
SHA-256	

Para verificar as assinaturas, acesse o link direto de validação deste documento:

<https://mundo.easydocmd.com.br/validate/Z2SNT-AVP94-RX62T-FUZPX>

Ou acesse a consulta de documentos assinados disponível no link abaixo e informe o código de validação:

<https://mundo.easydocmd.com.br/validate>