

# HEMU

## Hospital Estadual da Mulher

O Hospital Estadual da Mulher Dr. Jurandir do Nascimento (HEMU), anteriormente conhecido como HMI, é uma referência estadual no atendimento de média e alta complexidade, especialmente nas áreas de saúde da mulher (obstetrícia e ginecologia) e neonatologia. Atuante desde 1972, o HEMU oferece atendimento 100% voltado aos usuários do Sistema Único de Saúde (SUS), seja por demanda espontânea ou por encaminhamento via Sistema de Referência/Contra Referência, atendendo tanto Goiânia quanto o interior do estado.

Atualmente, a gestão do HEMU é realizada pelo IGH, por meio do 15º Termo Aditivo ao Contrato de gestão nº 131/2012- SES/GO, celebrado com o Estado de Goiás, pelas disposições da Lei Estadual nº 15.503/2005 e suas alterações.

### Estrutura Física

Capacidade Instalada - HEMU		Leitos Ativos
Instalações		
Clínica Cirúrgica		18
Clínica Médica Ginecológica		14
Alojamento conjunto (ALCON)		30
Pré-Parto		5
UTI Mater		4
	Leitos	
	Isolamento	1
Pronto Socorro (Sala Vermelha)		1
Pronto Socorro da Mulher - Observação		10
	Isolamento	5
UTI Neonatal		29
UCIN	Convencional	17
	Canguru	5
Sala de Estabilização Neonatal/Avaliação		5
<b>TOTAL</b>		<b>144</b>
Sala de pequenos procedimentos		1
Centro Cirúrgico (Salas)		6
Centro Cirúrgico (RPA)		6
Consultórios Médicos (Salas)		12
Consultórios Multiprofissionais (Salas)		3

### Produção Hospitalar

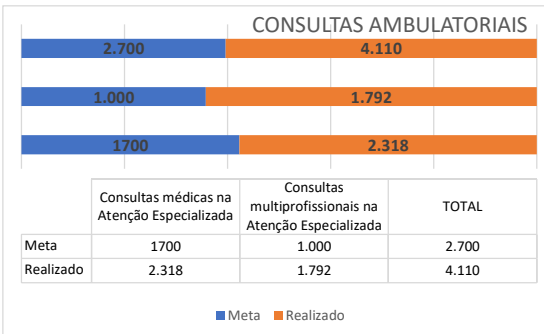
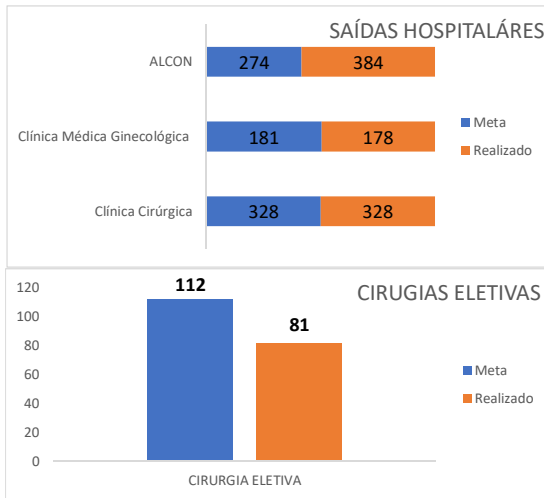

### ATENDIMENTO ÀS URGÊNCIAS

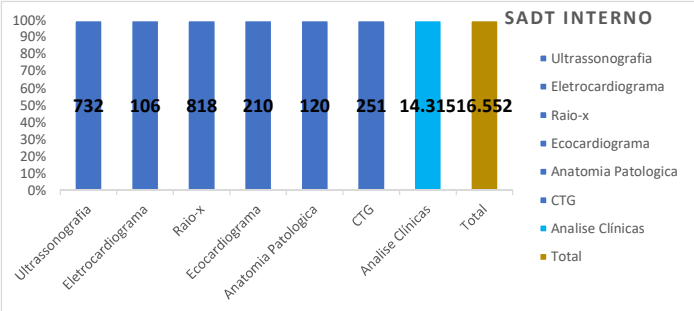
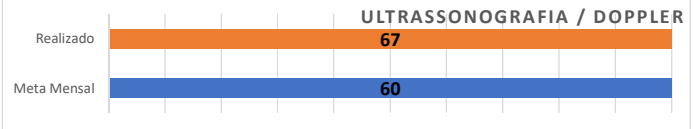
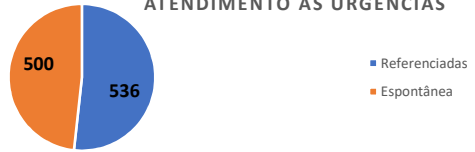

### Indicadores de Desempenho

INDICADORES	META	Realizado
Taxa de ocupação hospitalar	≥90%	96,00%
Taxa Média/Tempo Médio de Permanência Hospitalar	≤ 4 dias	2,68
Índice de Intervalo de Substituição (horas)	≤ 24	-1,74
Taxa de Readmissão Hospitalar pelo mesmo CID (29 DIAS)	< 8%	2,41%
Taxa de Readmissão em UTI (48 horas)	≤ 5%	0%
Percentual de Ocorrências de Glosas no SIH-DATASUS (exceto por motivo de habilitação e capacidade instalada)	≤ 7%	Em apuração
Percentual de Suspensão de Cirurgias Eletivas por Condições Operacionais	≤ 5%	0,00%
Percentual de cirurgias eletivas realizadas com TMAT (Tempo máximo aceitável para tratamento) expirado (↓) para o primeiro ano	< 50 %	0%
Percentual de cirurgias eletivas realizadas com TMAT (Tempo máximo aceitável para tratamento) expirado (↓) para o segundo ano	< 25 %	0%
Razão do Quantitativo de Consultas Ofertadas	1	1,27
Percentual de Exames de Imagem com resultado entregue em até 10 dias	≥ 70%	100%
Percentual de Casos de Doenças/Agravos/Eventos de Notificação Compulsória Imediata Digitadas Oportunamente-até 7 dias	≥ 80%	100%
Percentual de Casos de Doenças/Agravos/Eventos de Notificação Compulsória Imediata Investigadas Oportunamente-até 48 horas da data da notificação	≥ 80%	100%
Taxa de Aplicação da Classificação de Rob. nas Parturiantes submetidos à cesárea	100%	100%
Percentual de perda de medicamentos por prazo de validade expirado	≤ 2%	0,93%



\* O Relatório Gerencial de Produção referente ao mês será aprovado pelo Conselho de Administração, no próximo trimestre conforme o Estatuto Social.