

# HMI

Hospital Estadual Materno Infantil

O Hospital Estadual Materno Infantil Dr. Jurandir do Nascimento - HMI atuante desde 1972 é referência estadual em atendimento de casos de média e alta complexidade nas áreas da saúde da mulher e da criança, com destaque na cirurgia de separação de gêmeos siameses e no tratamento de hemangiomas. Seu atendimento é 100% de usuários do Sistema Único de Saúde (SUS), quer por demanda espontânea ou pelo Sistema de Referência/Contra Referência. Dedicada-se, principalmente, à assistência médico-hospitalar e contribui com o ensino e pesquisa.

Atualmente, a gestão do HMI é realizada pelo IGH, por meio do 12º Termo Aditivo ao Contrato de gestão no 131/2012- SES/GO, celebrado com o Estado de Goiás, com vigência até o dia 25 de junho de 2022, pelas disposições da Lei Estadual nº 15.503/2005 e suas alterações.

## Estrutura Física

Clínica Obstétrica		Ativos
Internação Obstétrica		48
UTI MATERNA	Leitos	04
	Isolamento	01
<b>Total Obstétricos</b>		<b>53</b>
Pronto socorro da mulher-observação		09
Pronto socorro da mulher- Emergência (sala vermelha)		01
Clínica Pediátrica		Ativos
Internação Pediátrica	Clínico	05
	Cirúrgico	10
UTI Pediátrica	Leitos	09
	Isolamento	01
UTIN		19*
UCIN	Convencional	17
	Canguru	05
<b>Total Pediátricos</b>		<b>57</b>
Sala de pequenos procedimentos		01
Pronto Socorro da Criança – Emergência	Leitos	15
	Isolamento	02
Leito de Estabilização		04
Centro Cirúrgico (Salas)		06
RPA		05
Consultórios Ambulatoriais	Pediátricos	02
	Obstétricos	05**
	CERFIS	03
	Multiprofissional	02

## Saída Hospitalar Por Especialidade

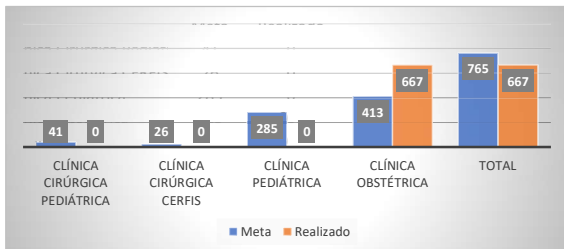

A meta de saídas hospitalares da Hospital Materno Infantil, em Julho 2022, foi de 765 saídas e foram realizadas 667 saídas. A unidade passou por mudança de perfil e aguarda formalização do novo Termo Aditivo com adequações das novas metas.

## ATENÇÃO AO USUÁRIO



Percentual de manifestações queixosas recebidas no sistema de ouvidoria do SUS foi de 0,28% em julho.

*Laryssa Barbosa*  
Diretora Geral  
Hospital Estadual da Mulher - HEMU

## Atendimento de Urgência e Emergência



Foram realizados em julho de 2022, 1.095 atendimentos de urgência e emergência.

## CIRURGIAS ELETIVAS

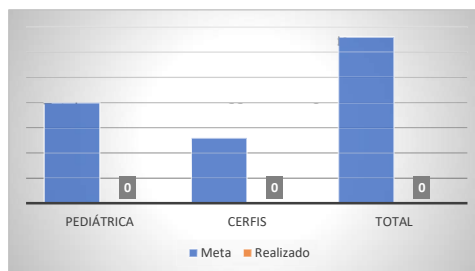

Foram realizadas no mês de julho 0 cirurgias eletivas pediátricas e 0 CERFIS, em razão da mudança do perfil da unidade e realizamos 93 cirurgias ginecológicas.

## ATENDIMENTO AMBULATORIAL

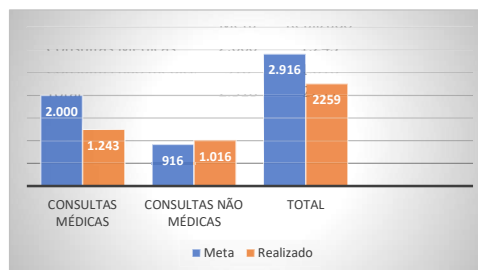

A meta de atendimento Ambulatorial é de 2.916 atendimentos por mês, e a quantidade de atendimentos realizados foram 2.259 em razão da mudança de perfil da unidade.

## Diagnósticos Realizados Interno

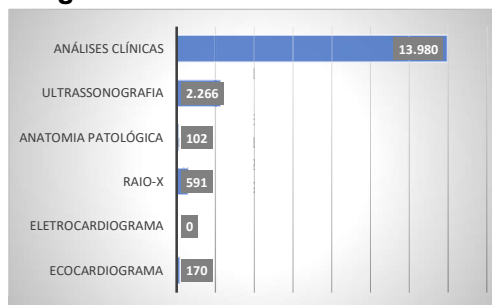

Foram realizados cerca de 17.109 diagnósticos internos no mês de julho.

*Michèle Silveira*  
Instituto de Gestão e Humanização  
Coordenadora de Produção Assistencial