

HMI

Hospital Estadual Materno Infantil

O Hospital Estadual Materno Infantil Dr. Jurandir do Nascimento - HMI atuante desde 1972 é referência estadual em atendimento de casos de média e alta complexidade nas áreas da saúde da mulher e da criança, com destaque na cirurgia de separação de gêmeos siameses e no tratamento de hemangiomas. Seu atendimento é 100% de usuários do Sistema Único de Saúde (SUS), quer por demanda espontânea ou pelo Sistema de Referência/Contra Referência. Dedicar-se, principalmente, à assistência médico-hospitalar e contribui com o ensino e pesquisa.

Atualmente, a gestão do HMI é realizada pelo IGH, por meio do 12º Termo Aditivo ao Contrato de gestão no 131/2012- SES/GO, celebrado com o Estado de Goiás, com vigência até o dia 25 de junho de 2022, pelas disposições da Lei Estadual nº 15.503/2005 e suas alterações.

Estrutura Física

Clínica Obstétrica		Ativos
Internação Obstétrica		48
UTI MATERNA	Leitos	04
	Isolamento	01
Total Obstétricos		53
Pronto socorro da mulher-observação		09
Pronto socorro da mulher- Emergência (sala vermelha)		01
Clínica Pediátrica		Ativos
Internação Pediátrica		05
	Cirúrgico	10
UTI Pediátrica	Leitos	09
	Isolamento	01
UTIN		19*
UCIN	Convencional	17
	Canguru	05
Total Pediátricos		57
Sala de pequenos procedimentos		01
Pronto Socorro da Criança - Emergência	Leitos	15
	Isolamento	02
Centro Cirúrgico (Salas)	Leito de Estabilização	04
RPA		06
Consultórios Ambulatoriais		05
	Pediátricos	02
	Obstétricos	05**
	CERFIS	03
	Multiprofissional	02

Saída Hospitalar Por Especialidade

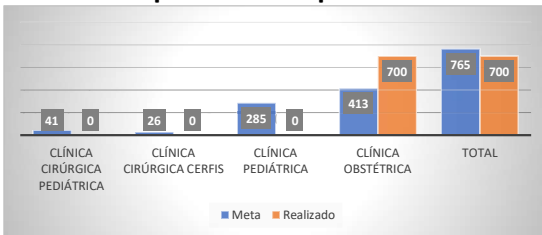

A meta de saídas hospitalares da Hospital Materno Infantil, em Setembro de 2022, foi de 765 saídas e foram realizadas 700 saídas. A unidade passou por mudança de perfil e aguarda formalização do novo Termo Aditivo com adequações das novas metas.

ATENÇÃO AO USUÁRIO



Percentual de manifestações queixosas recebidas no sistema de ouvidoria do SUS foi de 0,33% em setembro.

Laryssa Barbosa
Diretora Geral
Hospital Estadual da Mulher - HEMU

Atendimento de Urgência e Emergência



Foram realizados em setembro de 2022, 1.158 atendimentos de urgência e emergência.

CIRURGIAS ELETIVAS

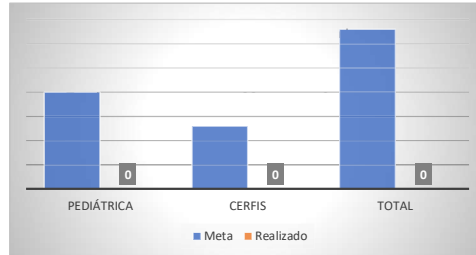

Foram realizadas no mês de setembro 0 cirurgias eletivas pediátricas e 0 CERFIS, em razão da mudança do perfil da unidade e realizamos 176 cirurgias ginecológicas.

ATENDIMENTO AMBULATORIAL

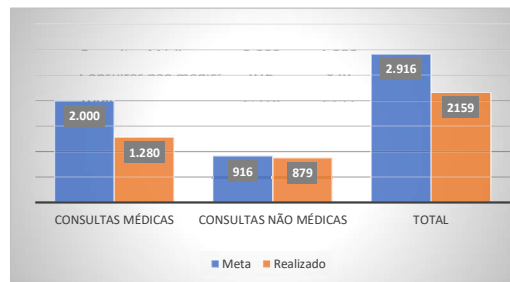

A meta de atendimento Ambulatorial é de 2.916 atendimentos por mês, e a quantidade de atendimentos realizados foram 2.159 em razão da mudança de perfil da unidade.

Diagnósticos Realizados Interno

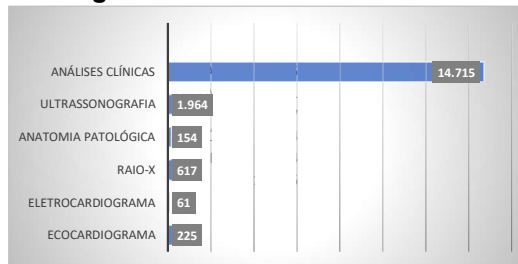

Foram realizados cerca de 17.736 diagnósticos internos no mês de setembro.

Michel Silveira
Instituto de Gestão e Humanização
Coordenadora de Produção Assistencial