

HMI

Hospital Estadual Materno Infantil

O Hospital Estadual Materno Infantil Dr. Jurandir do Nascimento - HMI atuante desde 1972 é referência estadual em atendimento de casos de média e alta complexidade nas áreas da saúde da mulher e da criança, com destaque na cirurgia de separação de gêmeos siameses e no tratamento de hemangiomas. Seu atendimento é 100% de usuários do Sistema Único de Saúde (SUS), quer por demanda espontânea ou pelo Sistema de Referência/Contra Referência. Dedicar-se, principalmente, à assistência médico-hospitalar e contribui com o ensino e pesquisa.

Atualmente, a gestão do HMI é realizada pelo IGH, por meio do 13º Termo Aditivo ao Contrato de gestão no 131/2012- SES/GO, celebrado com o Estado de Goiás, com vigência até o dia 22 de dezembro de 2022, pelas disposições da Lei Estadual nº 15.503/2005 e suas alterações.

Estrutura Física

Clínica Obstétrica		Ativos
Internação Obstétrica		48
UTI MATERNA	Leitos	04
	Isolamento	01
Total Obstétricos		53
Pronto socorro da mulher-observação		09
Pronto socorro da mulher- Emergência (sala vermelha)		01
Clínica Pediátrica		Ativos
Internação Pediátrica		05
UTI Pediátrica	Leitos	09
	Isolamento	01
UTIN		19*
UCIN	Convencional	17
	Canguru	05
Total Pediátricos		57
Sala de pequenos procedimentos		01
Pronto Socorro da Criança – Emergência	Leitos	15
	Isolamento	02
	Leito de Estabilização	04
Centro Cirúrgico (Salas)		06
RPA		05
Consultórios Ambulatoriais	Pediátricos	02
	Obstétricos	05**
	CERFIS	03
	Multiprofissional	02

Saída Hospitalar Por Especialidade

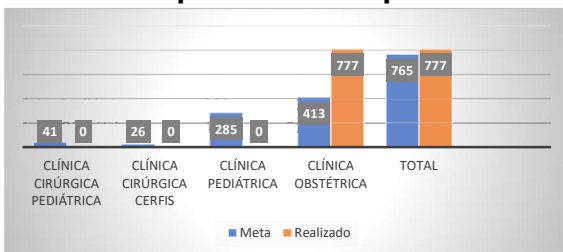

A meta de saídas hospitalares da Hospital Materno Infantil, em dezembro de 2022, foi de 765 saídas e foram realizadas 777 saídas. A unidade passou por mudança de perfil e aguarda formalização do novo Termo Aditivo com adequações das novas metas.

ATENÇÃO AO USUÁRIO



Percentual de manifestações queixosas recebidas no sistema de ouvidoria do SUS foi de 0,40% em dezembro.

Atendimento de Urgência e Emergência



Foram realizados em dezembro de 2022 cerca de 1.214 atendimentos de urgência e emergência.

CIRURGIAS ELETIVAS

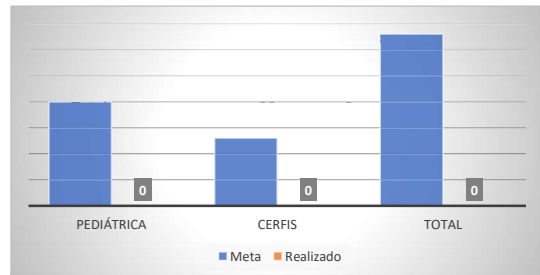

Foram realizadas no mês de dezembro de 2022, 0 cirurgias eletivas pediátricas e 0 CERFIS, em razão da mudança do perfil da unidade e realizamos 157 cirurgias eletivas da ginecologia.

ATENDIMENTO AMBULATORIAL

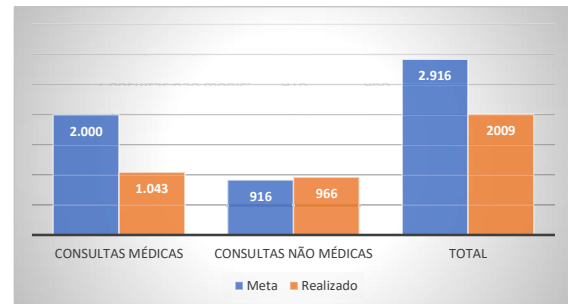

A meta de atendimento Ambulatorial é de 2.916 atendimentos por mês, e a quantidade de atendimentos realizados foram 2.009 em razão da mudança de perfil da unidade.

Diagnósticos Realizados Interno

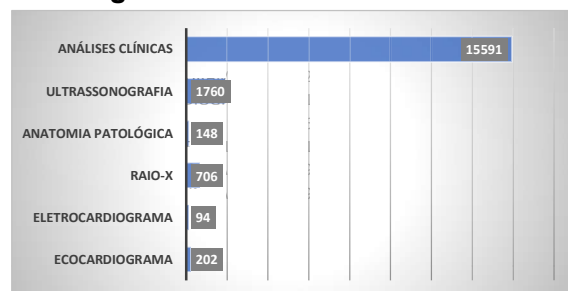

Foram realizados média de 18.501 diagnósticos internos no mês de dezembro de 2022.

Laryssa Barbosa
Diretora Geral
Hospital Estadual da Mulher - HEMU

Michelle Silveira
Coordenadora de
Produção Assistencial