

HEMU

Hospital Estadual da Mulher

O Hospital Estadual da Mulher - HEMU - atuante desde 1972 é referência estadual em atendimento de casos de média e alta complexidade nas áreas da saúde da mulher e da criança, com destaque na cirurgia de separação de gêmeos siameses e no tratamento de hemangiomas. Seu atendimento é 100% de usuários do Sistema Único de Saúde (SUS), quer por demanda espontânea ou pelo Sistema de Referência/Contra Referência. Dedicada-se, principalmente, à assistência médico-hospitalar e contribui com o ensino e pesquisa.

Atualmente, a gestão do HEMU é realizada pelo IGH, por meio do 13º Termo Aditivo ao Contrato de gestão no 131/2012–SES/GO, celebrado com o Estado de Goiás, com vigência até o dia 22 de dezembro de 2022, pelas disposições da Lei Estadual nº 15.503/2005 e suas alterações.

Estrutura Física

Quadro 01. Capacidade Atual Instalada do HEMU

Interação	Quantidade	
Internação Obstétrica	48	
Internação Cirúrgica	12	
Internação Clínica	03	
UTI Materna	Leitos	04
	Isolamento	01
Pronto Socorro da Mulher- Observação	10	
Pronto Socorro da Mulher- Emergência (sala vermelha)	02	
Isolamento	02	
UTIN	29	
UCIN	Convencional	17
	Canguru	05
Centro Cirúrgico (Salas)	06	
RPA	05	
Consultórios Ambulatoriais	Médicos	06
	Multiprofissional	02

Saída Hospitalar Por Especialidade

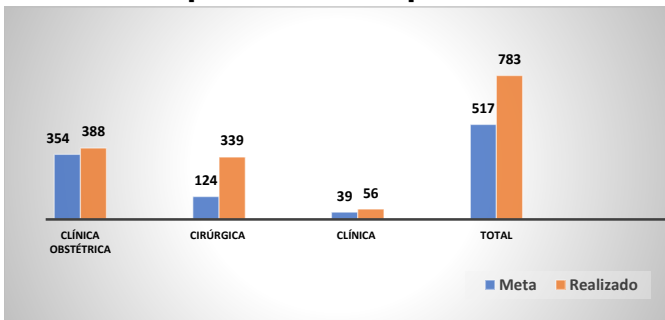

A meta de saídas hospitalares da Hospital Estadual da Mulher, em junho de 2023, foi de 517 saídas e foram realizadas 781 saídas.

ATENÇÃO AO USUÁRIO



Percentual de manifestações queixosas recebidas no sistema de ouvidoria do SUS foi de 0,10% em junho de 2023.

Atendimento de Urgência e Emergência



Foram realizados em junho de 2023 cerca de 960 atendimentos de urgência e emergência.

CIRURGIAS ELETIVAS

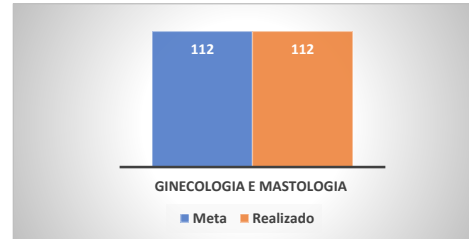

Após foram realizadas 112 cirurgias eletivas ginecológicas no mês de junho de 2023, atingindo 100% da meta contratualizada.

ATENDIMENTO AMBULATORIAL

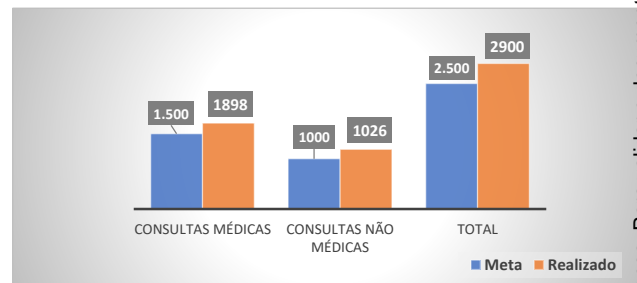

A meta de atendimento Ambulatorial é de 2.500 atendimentos por mês, e a quantidade de atendimentos realizados em junho foi de 2.900.

Diagnósticos Realizados Interno

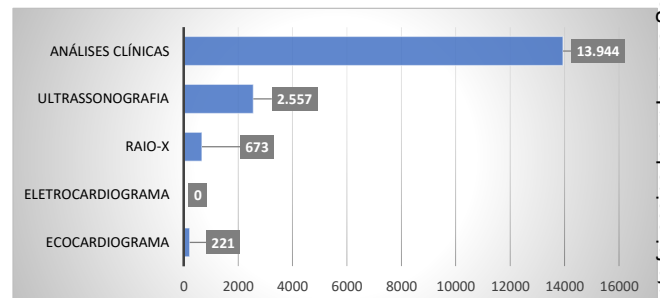

Foram realizados uma média de 21.306 diagnósticos internos no mês de junho de 2023.

Assinado eletronicamente por:
Laryssa Santa Cruz Martins Barbosa
CPF: 088.971.844-05
Data: 11/07/2023 18:32:05 -03:00



MANIFESTO DE ASSINATURAS



Código de validação: PWAQG-GPPYR-T7D7T-G76UZ

Esse documento foi assinado pelos seguintes signatários nas datas indicadas (Fuso horário de Brasília):

- ✓ Laryssa Santa Cruz Martins Barbosa (CPF 088.971.844-05) em 11/07/2023 18:32 - Assinado eletronicamente

Endereço IP	Geolocalização
167.249.250.206	Não disponível
Autenticação	laryssa.santacruz@igh.org.br (Verificado)
Login	
Gws5ARok3Z9SOlxi9QxzezN83yFpFxFW1kvaPdJVH74=	
SHA-256	

Para verificar as assinaturas, acesse o link direto de validação deste documento:

<https://mundo.easydocmd.com.br/validate/PWAQG-GPPYR-T7D7T-G76UZ>

Ou acesse a consulta de documentos assinados disponível no link abaixo e informe o código de validação:

<https://mundo.easydocmd.com.br/validate>